

اطلاعیه سازمان سنجش آموزش کشور درباره:  
فرصت مجدد ثبت نام و انتخاب رشته برای شرکت  
در پذیرش با سوابق تحصیلی دوره های  
کارشناسی ناپیوسته سال ۱۳۹۸

صفحه ۲۸

● شاپا ۲۹۱۶-۱۷۳۵-ISSN ۱۷۳۵-۲۹۱۶ ● هفته نامه خبری و اطلاع رسانی سازمان سنجش آموزش کشور ● سال بیست و چهارم شماره ۱۳ ● دوشنبه ۱۰ تیر ماه ۱۳۹۸ ● استثنائاً ۳۲ صفحه ۲۰۰۰ ریال ●

یادداشت هفته

همراه با شما تا آزمون سراسری (بخش آخر)

## هشدار به داوطلبان آزمون سراسری سال ۱۳۹۸

۱- با نزدیک شدن به برگزاری آزمون سراسری در روزهای پنجشنبه ۱۳ و جمعه ۱۴ تیرماه سال ۱۳۹۸ مشاهده می شود که برخی از افراد و مؤسسات سودجو و کلاهبردار، با انجام تبلیغات در فضاهای مجازی و شبکه های اجتماعی و با ادعای واهی دسترسی به سؤالات آزمون سراسری، اقدام به اخذی و کلاهبرداری می نمایند. از داوطلبان و خانواده های محترم آنها درخواست می شود که در نهایت هوشیاری و مراقبت از گرفتار شدن در دام این شیادان، هرگونه خیر مشکوک در این زمینه را از طریق شماره تلفن های: ۳۶۱۸۲۱۵۲-۰۲۶ و ۳۶۱۸۲۱۵۱-۰۲۶ و آدرس الکترونیکی: hefazatazmon@sanjesh.org به ستاد خبری اداره کل حراست سازمان سنجش آموزش کشور اعلام نمایند.

۲- مشاهده شده است که برخی از افراد و مؤسسات سودجو و کلاهبردار، به منظور جلب اعتماد داوطلبان و خانواده های محترم آنها، با جعل عنوان و آرم سازمان سنجش آموزش کشور در کانال های اطلاع رسانی شبکه های مجازی، اقدام به فعالیت می نمایند؛ لذا بدین وسیله به کلیه داوطلبان عزیز اعلام می دارد که این سازمان، هیچ گونه فعالیتی در کانال های اطلاع رسانی (تلگرام، اینستاگرام و ...) ندارد و داوطلبان محترم برای کسب اطلاعات لازم و دسترسی به اطلاعیه های صادره از سوی این سازمان، می توانند از طریق سایت سازمان سنجش، نشریه پیک سنجش یا کانال های اطلاع رسانی داخلی به آدرس های ذیل اقدام نمایند:

پیام رسان سروش:

<http://sapp.ir/sanjeshprnoet>

پیام رسان آی گپ:

<http://profile.igap.net/prnoetir>پیام رسان گپ: <http://gap.im/prnoetir>

پیام رسان بله: @prnoetir

پیام رسان ای تا: <http://eitaa.com/prnoetir>

روابط عمومی سازمان سنجش آموزش کشور

پنجشنبه ۱۳ و جمعه ۱۴ تیرماه جاری :

## زمان برگزاری آزمون سراسری ۱۳۹۸

پرینت کارت از دیروز آغاز شده است

صفحه ۷



## همراه با شما در ۲۴ ساعت سرنوشت ساز

صفحه ۱۶

## ضرایب و میزان تأثیر سوابق تحصیلی در آزمون سراسری سال ۱۳۹۸ برای پذیرش رشته محل های با آزمون

صفحه ۱۹

برنامه زمانی ثبت نام و برگزاری آزمون های سراسری سال ۱۳۹۸

نام آزمون	تاریخ ثبت نام	تاریخ برگزاری
سراسری	ثبت نام پایان پذیرفت.	پنجشنبه ۱۳ و جمعه ۱۴/۴/۹۸
کارشناسی ناپیوسته (کاردانی به کارشناسی)	فرصت مجدد ثبت نام و انتخاب رشته در کلیه رشته هایی که صرفاً بر اساس سوابق تحصیلی «معدل کل دوره کاردانی» صورت می گیرد. دوشنبه ۷ لغایت جمعه ۹۸/۵/۱۱	برگزاری آزمون برای رشته های امتحانی با آزمون جمعه ۹۸/۵/۱۱
کاردانی نظام جدید دانشگاه فنی و حرفه ای و مؤسسات آموزش عالی غیر دولتی - غیرانتفاعی	فرصت مجدد ثبت نام و انتخاب رشته در کلیه رشته هایی که صرفاً بر اساس سوابق تحصیلی «معدل کل دبیرم» صورت می گیرد. دوشنبه ۷ لغایت جمعه ۹۸/۵/۱۱	برگزاری آزمون برای رشته های امتحانی با آزمون جمعه ۹۸/۵/۱۱



## نماز

رسول مکرم اسلام (ص) فرمودند: نخستین چیزی که از انسانها پرسیده می‌شود، نمازهای پنجگانه است.



## کلام امیر المؤمنین (ع)

... و از متکبری در شگفتم که دیروز نطفه بود و فردا مُردار است، و از کسی در شگفتم که در خدا شک می‌کند و آفریده‌های خدا پیش چشمش آشکار است.

## امر به معروف و نهی از منکر

حضرت امام محمد تقی (ع) فرمودند: آن کسی که عمه‌ام حضرت معصومه (س) را در شهر قم زیارت کند، بهشت بر او واجب می‌شود.

## قابل توجه داوطلبان آزمون‌های سازمان سنجش

به اطلاع داوطلبان گرامی می‌رساند که حفاظت آزمون‌های سازمان سنجش آموزش کشور از طریق پست الکترونیکی (ایمیل) ذیل آماده دریافت هرگونه اطلاعات و اخبار در موارد مرتبط با حفاظت آزمون‌ها می‌باشد.

نشانی پست الکترونیکی:

hefazatazmon@sanjesh.org

## شناسنامه



- هفته‌نامه خبری و اطلاع‌رسانی سازمان سنجش آموزش کشور
- سال بیست و چهارم، شماره ۱۳، شماره پیاپی ۱۱۳۱
- دهم تیر ماه سال ۱۳۹۸
- صاحب امتیاز: سازمان سنجش آموزش کشور
- مدیر مسؤول: در حال تغییر
- مدیر اجرایی: بهمن احمدی
- صفحه‌آرایی و حروفچینی: پیک سنجش
- چاپخانه: امید نشر چاپ ایرانیان
- شاپا: ۲۹۱۶-۱۷۳۵:ISSN ۱۷۳۵-۲۹۱۶
- نقل و برداشت مطالب نشریه پیک سنجش یادکر کامل منبع پلامانع است.
- استفاده از طرح‌ها و عکس‌های اختصاصی پیک سنجش منوط به اجازه کتبی است
- نشانی: تهران، ابتدای پل کریمخان زند، بین خیابان‌های نجات‌اللہی و قرنی، پلاک ۲۰۴، صندوق پستی ۵۵۵۷-۱۴۱۵۵
- نشانی سایت: peyk.sanjesh.org
- صندوق الکترونیکی: email:peyk@sanjesh.org

## همراه با شما تا آزمون سراسری (بخش آخر)

۲- برای بیدار شدن بی‌دغدغه از خواب، می‌توانید به یکی از اعضای خانواده بپسارید که شما را بیدار کند تا آنکه نگران شنیدن زنگ ساعت باشید.

۳- اگر به استحمام روزانه عادت دارید، حتماً قبل از خوردن صبحانه و خروج از خانه، برای شروع یک صبح با نشاط، این کار را انجام دهید.

۴- صبحانه‌تان را، که لازم است شامل مواد مغذی و قندی مثل، مربا، کره و عسل باشد، به طور کامل میل کنید تا از جهت خون‌رسانی به قوای فکری شما در جلسه آزمون، خللی ایجاد نشود.

۵- وسایلی که در روز برگزاری آزمون لازم است به همراه خود داشته باشید شامل: شناسنامه یا کارت ملی عکس‌دار، کارت ورود به جلسه، مداد مشکی نرم و پرنگ به تعداد کافی، پاک کن و تراش را از قبل آماده کنید. ضمناً از بردن وسایلی چون تلفن همراه یا ماشین حساب و ... به همراه خود در جلسه آزمون، خودداری نمایید؛ چون به همراه داشتن وسایل پیشگفته در سر جلسه آزمون سراسری، حتی اگر از آنها استفاده نشود، تخلف و تقلب محسوب می‌شود.

۶- یک بطری متوسط آب یا آب میوه شیرین، همراه چند شکلات، با خود به جلسه آزمون ببرید تا هنگام تشنگی یا افت فشار خون، از آنها استفاده نمایید.

۷- با کفش و لباس مناسب، راحت و خنک در جلسه آزمون حضور یابید.

۸- یک ساعت پیش از آغاز آزمون، در حوزه امتحانی خود حضور پیدا کنید و احتمال بروز یا ایجاد مشکلاتی در مسیر حوزه امتحانی چون ترافیک و ... را نیز در نظر بگیرید.

۹- آزمون خود را با یاد خدا آغاز کنید و برای آرامش بیشتر، تنها به او پناه ببرید.

۱۰- پرسش‌ها را به دقت بخوانید و سپس به انتخاب «درست‌ترین» گزینه هر پرسش بپردازید.

۱۱- مواظب باشید که اگر پاسخ سؤالی را نمی‌دانید، به طور حدسی و تصادفی به انتخاب یکی از چهار گزینه نپردازید؛ زیرا در صورت انتخاب پاسخ غلط، نمره منفی برایتان منظور خواهد شد. همچنین اگر به سؤالی پاسخ ندادید، کنار شماره سؤال در دفترچه سؤالات علامت بگذارید تا دچار اشتباه نشوید.

۱۲- وقت لازم برای پاسخ به هر سؤالی را در نظر داشته باشید و سعی کنید که با پاسخ به پرسش‌های آسان‌تر در آغاز، زمانی را برای پاسخ دادن به پرسش‌های دشوار پس‌انداز کنید و در آخر نیز به حل سؤالات دشوارتر بپردازید.

موفق باشید

تا برگزاری آزمون سراسری سال ۱۳۹۸، چند روز بیشتر باقی نمانده است. به همین خاطر، مناسب دیدیم که در ستون «پیادداشت هفته» واپسین شماره پیش از برگزاری آزمون سراسری، از چگونگی استفاده بهینه از روزهای آخر مانده به آزمون سراسری و جلسه آزمون با شما سخن بگوییم.

## الف - آخرین روزهای باقی مانده تا کنکور

۱- چند روز قبل از آزمون را به استراحت بپردازید و در این هنگام، دیگر مطالعه مطالب جدید را کنار بگذارید؛ زیرا در این روزهای آخر، این مطالعه فقط استرس شما را بیشتر می‌کند و هیچ ثمری برایتان نخواهد داشت.

۲- در این روزها به شناسایی دقیق و کامل حوزه امتحانی خود بپردازید. برای انجام این کار، بهتر است که به شناسایی حوزه امتحانی‌تان از روی نقشه شهر یا منطقه محل سکونتتان اکتفا نکنید؛ به ویژه در شهرهای بزرگ یا بسیار بزرگ مانند تهران، شخصاً به شناسایی مسیر رفت و آمد و همین‌طور خطوط تاکسیرانی، اتوبوسرانی، مترو و ... بپردازید تا در روز برگزاری آزمون، هنگام خروج از خانه، با خاطری آسوده به سمت محل برگزاری کنکور حرکت کنید.

۳- سعی کنید که در این چند روز باقی مانده تا کنکور، اوقات خود را در کنار خانواده سپری کرده و در این کانون گرم، آرامش لازم را به منظور حضور در جلسه آزمون سراسری، برای خود فراهم نمایید.

۴- از پناه بردن به افکار و سواس گونه راجع به همه چیز، به ویژه موفق شدن یا نشدن در آزمون سراسری، پرهیز کنید. به خاطر داشته باشید که برای موفقیت در آزمون سراسری پیش‌رو، به فکری باز و ذهنی پویا و پر نشاط نیاز دارید؛ پس آن را پریشان نکنید.

۵- شب برگزاری کنکور، حتماً غذای کافی اما سبک بخورید و از خوردن غذاهایی که تا به حال نخورده‌اید یا آن دسته از غذاهایی که دارای چربی زیاد و میزان نشاسته بالایی هستند، خودداری کنید. همچنین از مصرف مواد کافئین‌دار که موجب بالا رفتن اضطراب می‌شود، خودداری نمایید.

۶- شب برگزاری کنکور، زودتر از شب‌های پیش از آن و به اندازه کافی بخوابید تا سر جلسه آزمون، خواب‌آلود نباشید.

## ب - روز آزمون سراسری

۱- صبح روز آزمون، حداقل یکی دو ساعت زودتر از روزهای قبل، از خواب برخیزید.



برتر در پایان این جشنواره، از اعتبار ویژه به منظور تولید نمونه اولیه محصول و تجاری‌سازی آن بهره‌مند می‌شوند.

### دانشگاه‌های غیرانتفاعی در سال تحصیلی جدید افزایش شهریه ندارند

رئیس اتحادیه دانشگاه‌ها و مؤسسات غیرانتفاعی، از عدم افزایش شهریه دانشگاه‌های غیرانتفاعی برای سال تحصیلی جدید خبر داد و گفت: شهریه امسال دانشگاه‌های غیرانتفاعی، مانند سال گذشته است.

دکتر علی آهون منش، با اشاره به افزایش شهریه دانشگاه‌ها و مؤسسات آموزش عالی غیرانتفاعی در سال تحصیلی جدید، گفت: موضوع افزایش شهریه برای سال تحصیلی جدید، در شورای مرکزی اتحادیه دانشگاه‌های غیرانتفاعی مطرح شد.



وی ادامه داد: چند مسأله در این جلسه مد نظر قرار گرفت: اول اینکه به خاطر تورم بالا، وضع اقتصادی مردم آن‌چنان مطلوب نیست و از طرفی سایر دانشگاه‌های غیردولتی دیگر که رقیب این دانشگاه هستند نیز افزایشی در شهریه خواهند داشت؛ بنابراین، اتحادیه تصمیم گرفت که شهریه سال تحصیلی جدید دانشگاه‌های غیرانتفاعی دقیقاً مانند سال گذشته بوده و افزایشی نداشته باشد.

رئیس اتحادیه دانشگاه‌ها و مؤسسات غیرانتفاعی افزود: ضمن اینکه وزارت علوم، قانون این موضوع را در اختیار هیأت امنا دانشگاه‌های غیرانتفاعی قرار داده است، ولی ما به منظور وحدت رویه اعلام کرده‌ایم که مانند سال گذشته شهریه دریافت می‌شود. وی ادامه داد: افزایش شهریه دانشگاه‌های غیرانتفاعی سال گذشته ۱۰ تا ۱۵ درصد بود.

### فراخوان دومین دوره جشنواره

#### پایان‌نامه‌های برتر ایران منتشر شد

دومین دوره جشنواره پایان‌نامه‌های برتر ایران (جایزه ویژه پروفیسور حسابی) برای شرکت و ارسال آثار، فراخوان داد.

جشنواره پایان‌نامه‌های برتر ایران، با هدف نزدیک کردن پایان‌نامه‌های دانشگاهی، مقالات علمی، طرح‌های پژوهشی و کتاب‌های علمی به نیازهای واقعی کشور

شرکت در جشنواره ملی کتاب سال دانشجویی است. همچنین دانش‌آموختگانی که حداکثر یک سال پس از فارغ‌التحصیلی کتاب خود را منتشر کرده‌اند، نیز می‌توانند در این جشنواره شرکت کنند.

کتاب الکترونیک ارسال شده به جشنواره، باید دارای مجوز ارشاد و هولوگرام باشد. همچنین آثار دریافت شده بازگردانده نخواهند شد و به آثار برگزیده‌ای که توسط بیش از یک نفر تألیف یا ترجمه شده‌اند، صرفاً یک جایزه تعلق خواهد گرفت.

بر اساس این فراخوان، ناشران می‌توانند آثار دانشجویی خود را به همراه فرم ثبت‌نام اینترنتی، به دبیرخانه کتاب سال دانشجویی ارسال کنند، و از ناشرانی که بیشترین مشارکت را در انتشار آثار دانشجویی داشته باشند، در آیین اختتامیه جشنواره تجلیل خواهد شد. در این جشنواره همچنین از جوان‌ترین پدیدآورنده، مؤلف و مترجم تقدیر خواهد شد.

موضوع ویژه بیست و ششمین جشنواره ملی کتاب سال دانشجویی به «فرهنگ عمومی و آسیب‌های اجتماعی»، «اقتصاد مقاومتی و تولید داخلی»، «مطالعات رسانه» و «مدیریت بحران و پدافند غیرعامل» اختصاص دارد.

علاقه‌مندان می‌توانند، پس از ثبت‌نام، از طریق سامانه اینترنتی به آدرس: [www.isba.ir](http://www.isba.ir)، دو نسخه از اصل اثر خود را، به همراه فرم ثبت‌نام اینترنتی، به آدرس پستی دبیرخانه جشنواره: تهران، خیابان انقلاب، خیابان فخر رازی، خیابان شهدای ژاندارمری، پلاک ۷۲، صندوق پستی: ۱۱۶۳-۱۳۱۴۵، سازمان انتشارات جهاد دانشگاهی، ارسال کنند

### برپایی سومین جشنواره اندیشمندان و

#### دانشمندان جوان

فراخوان ثبت ایده در سومین جشنواره اندیشمندان و دانشمندان جوان منتشر شد.

بنیاد نیکوکاری جمیلی، با همکاری ستاد خیرین وزارت علوم، تحقیقات و فناوری، بنیاد حامیان دانشگاه و پارک علم و فناوری دانشگاه تهران، در راستای حمایت از ایده‌پردازان جوان، ایجاد کسب‌وکارهای متکی بر فناوری، ترویج فرهنگ کارآفرینی با هدف تبدیل دارایی‌های فکری به ثروت، سومین جشنواره اندیشمندان و دانشمندان جوان را برگزار می‌کند.

محورهای این جشنواره در حوزه علوم پایه و شامل پنج بخش: شیمی، فیزیک، علوم زیستی، زمین‌شناسی و ریاضی، آمار و علوم کامپیوتر است.

بر اساس اعلام دبیرخانه این جشنواره، جوانان ایده‌پرداز و شرکت‌های نو پای صاحب ایده در حوزه علوم پایه، تا ۱۰ مهرماه امسال می‌توانند با مراجعه به سامانه جشنواره به آدرس: [ysa-persia.com](http://ysa-persia.com) نسبت به ثبت ایده خود اقدام کنند.

بر اساس اعلام روابط عمومی وزارت علوم، تیم‌های

تا پایان تیرماه تمدید شد:

### فراخوان جشنواره ملی

#### کتاب سال دانشجویی



دبیرخانه بیست و ششمین جشنواره ملی کتاب سال دانشجویی، مهلت ارسال آثار را تا پایان تیرماه تمدید کرد.

این جشنواره هر ساله، همزمان با هفته کتاب جمهوری اسلامی ایران و با هدف ایجاد نشاط علمی در فضای علمی و دانشگاهی کشور، جلب همکاری و حمایت ناشران حوزه دانشگاهی، به منظور چاپ آثار دانشجویی، تقویت بنیه علمی دانشجویان و شناسایی و حمایت از دانشجویان نو قلم و صاحب اندیشه برگزار می‌شود.

بر اساس فراخوان جشنواره، دانشجویان تمامی رشته‌ها و مقاطع تحصیلی دانشگاهی و طلاب مقاطع تحصیلی سطح ۳ و ۲ می‌توانند آثار خود را به تعداد نامحدود و براساس شرایط ذیل، در شش گروه اصلی شامل فنی و مهندسی، علوم پایه، علوم انسانی، کشاورزی و منابع طبیعی، علوم پزشکی و دامپزشکی، هنر و معماری و بخش ویژه به دبیرخانه جشنواره ارسال کنند.

بر این اساس، همزمانی دوره تحصیل دانشجویان با زمان چاپ و انتشار اثر، دارا بودن مشخصات عمومی کتاب برای اثر منتشرشده، انتشار کتاب در سال ۹۶ تا ۹۷، ثبت‌نام اینترنتی، ارسال دو جلد از کتاب به دبیرخانه و ارسال کپی متن اصلی آثار ترجمه شده، از شرایط

و حرکت در مسیر سند چشم‌انداز پیشرفت ایران، همچنین انعکاس دستاوردهای جامعه علمی، آموزشی و صنعتی کشور، داوری و بررسی پایان‌نامه‌های انجام شده در دانشگاه‌های ایران و در نهایت گردآوری و انتشار برترین پایان‌نامه‌های انجام شده در دانشگاه‌های ایران، در یک مجموعه واحد و به صورت منظم و دوره‌ای برگزار می‌شود.

این جشنواره، در تمامی رشته‌های دانشگاهی اقدام به بررسی و درجه بندی پایان‌نامه‌ها، پروپوزال‌ها، طرح‌های پژوهشی، مقالات علمی، کتاب‌های علمی و دیگر تألیفات علمی می‌کند.

مجموعه آثار جشنواره پایان‌نامه‌های برتر ایران، در پایگاه اینترنتی جشنواره به نشانی: [www.fopb.fseas.ir](http://www.fopb.fseas.ir) و همچنین در پایگاه استنادی ملی ایران به نشانی: [www.inccr.ir](http://www.inccr.ir) نمایه سازی می‌شود.

علاقتمندان برای شرکت در این جشنواره، باید یک خلاصه ۱۰ تا ۲۰ صفحه‌ای از اثر خود را طبق فرمت استاندارد جشنواره، آماده سازی کرده و از طریق وبسایت جشنواره به نشانی: [www.fopb.fseas.ir](http://www.fopb.fseas.ir) یا ایمیل جشنواره به نشانی: [hesabifestival@gmail.com](mailto:hesabifestival@gmail.com) ارسال کنند.

بنا بر اعلام روابط عمومی دانشگاه تربیت مدرس، جشنواره پایان‌نامه‌های برتر ایران (جایزه ویژه پروفیسور حسابی) در انتهای هر ترم تحصیلی دانشگاهی، با مشارکت دانشگاه‌ها، مراکز علمی معتبر و طیف وسیعی از استادان و دانشجویان دانشگاه‌های ایران برگزار می‌شود.

لازم به آوری است که دوره جشنواره پایان‌نامه‌های برتر ایران در آبان ماه ۹۷ برگزار شد.

۱۱ تیر ماه (فردا):

## آخرین مهلت ثبت‌نام در مصاحبه دکتری بدون آزمون دانشگاه آزاد



مهلت ثبت‌نام در مصاحبه دوره بدون آزمون دکتری تخصصی دانشگاه آزاد اسلامی ۱۱ تیر ماه (فردا) پایان می‌یابد.

مهلت ثبت‌نام در مصاحبه دوره دکتری تخصصی بدون آزمون دانشگاه آزاد اسلامی تا روز سه شنبه ۱۱ تیر ماه (فردا) ادامه دارد.

گفتنی است که نتایج اولیه دوره دکتری تخصصی بدون آزمون (ویژه استعدادهای درخشان) سال ۱۳۹۸

دانشگاه آزاد اسلامی اعلام شده است.

داوطلبان می‌توانند با مراجعه به سامانه مرکز سنجش و پذیرش دانشگاه آزاد اسلامی به نشانی: <https://azmoon.iau.ac.ir> با وارد کردن شناسه ثبت‌نام که در زمان ثبت‌نام دریافت کرده‌اند و کد ملی، از نتیجه خود مطلع شوند.

آن دسته از داوطلبانی که در یک یا چند کد رشته / گرایش دعوت به مصاحبه شده‌اند، لازم است که حداکثر تا روز سه شنبه مورخ ۱۱ تیر ماه (فردا) از طریق سامانه فوق، نسبت به ثبت‌نام به منظور شرکت در مصاحبه اقدام کنند. ضمناً عدم ثبت‌نام در سامانه برای شرکت در مصاحبه، به منزله انصراف است.

لازم به یادآوری است که مصاحبه تمام رشته گرایش‌های دوره دکتری تخصصی سال ۹۸ به صورت متمرکز از ۲۲ تیر ماه در تهران برگزار می‌شود و زمان و نحوه شرکت داوطلبان در مصاحبه این دوره، متعاقباً اعلام خواهد شد.

سازمان امور دانشجویان اعلام کرد:

## پایان‌نامه‌ها و مقالات دانش‌آموختگان

### خارج از کشور همانند جویی می‌شوند

در اقدامی جدید از سوی سازمان امور دانشجویان و پس از تصویب آیین‌نامه قانون "پیشگیری و مقابله با تقلب در تهیه آثار علمی" در هیأت دولت، کلیه پایان‌نامه‌ها، رساله‌ها و مقالات دانش‌آموختگان خارج از کشور، در هنگام ارزشیابی مدارک تحصیلی، همانند جویی و با موارد تخلف برخورد می‌شود.

اداره کل امور دانش‌آموختگان این سازمان، با صدور اطلاعیه‌ای، اعلام کرد: با همکاری پژوهشگاه علوم و فناوری اطلاعات ایران (ایراندک)، کلیه پایان‌نامه‌ها، رساله‌ها و مقالات دانش‌آموختگان خارج از کشور که به زبان فارسی و دیگر زبان‌های زنده دنیا تألیف و تدوین شده‌اند به هنگام ارائه برای ارزشیابی مدارک تحصیلی، همانند جویی و مطابق با آیین‌نامه مصوب دولت، با موارد تخلف برخورد می‌شود.

متن کامل اطلاعیه اداره کل امور دانش‌آموختگان سازمان امور دانشجویان وزارت علوم، تحقیقات و فناوری در خصوص مبارزه با فروش پایان‌نامه‌ها، رساله‌ها و مقالات دانشگاهی در راستای مصوبه اخیر هیأت دولت به شرح ذیل است:

با توجه به تصویب لایحه اخیر هیأت دولت در خصوص مبارزه با فروش پایان‌نامه‌ها، رساله‌ها و مقالات دانشگاهی به آگاهی می‌رساند:

ارتقاء کیفیت عملکرد اداره دانش‌آموختگان، در گرو بررسی دقیق و موشکافانه مدارک تحصیلی دانش‌آموختگان است. یکی از راهکارهای اصلی اطمینان از تحقق رسالت و دستیابی به اهداف در این اداره کل،

بهره‌گیری از روش‌های نوین و کارآمد و هماهنگ با شؤون محیط‌های علمی است که در این راستا اداره کل دانش‌آموختگان با همکاری پژوهشگاه علوم و فناوری اطلاعات ایران (ایراندک)، کلیه پایان‌نامه‌ها، رساله‌ها و مقالات به زبان فارسی و سایر زبان‌های زنده دنیا را، قبل از ارزشیابی مدارک تحصیلی خارجی بررسی و درصد شباهت و کپی برداری آن به طور مستند ارائه می‌کند؛ لذا در صورت مشاهده هرگونه تخلف، این اداره کل منطبق با مجازات اعلام شده در مصوبه اخیر هیأت دولت، اقدام می‌نماید.

به گزارش روابط عمومی سازمان امور دانشجویان، سامانه «هماندجو» با جست‌وجوی خودکار در متن کامل پایان‌نامه‌ها و رساله‌های موجود در ایراندک، نوشته‌های همانند را بازیابی و اندازه‌گیری و منبع اطلاعات همانند را نمایش می‌دهد.

مرکز سنجش پزشکی اعلام کرد:

## شرایط مرحله دوم آزمون

### کارشناسی ارشد پزشکی در

#### برخی از رشته‌ها

آزمون کارشناسی‌ارشد رشته‌های گروه علوم پزشکی سال ۹۸ در روزهای ۲۷ و ۲۸ تیرماه برگزار می‌شود و شرایط اجرایی مرحله دوم برخی از رشته‌های این آزمون اعلام شد.

زمان آزمون کارشناسی‌ارشد رشته‌های گروه علوم پزشکی سال ۹۸ به دلیل وقوع سیل در برخی از مناطق کشور با تعویق یکماهه در روزهای ۲۷ و ۲۸ تیرماه برگزار می‌شود.

مرکز سنجش آموزش پزشکی، جزئیات مرحله دوم برای رشته مددکاری اجتماعی را در این آزمون اعلام کرد.

داوطلبان آزمون کارشناسی‌ارشد گروه پزشکی سال ۹۸ در رشته مددکاری اجتماعی باید توجه داشته باشند که طبق مصوبه اعلام شده دبیرخانه شورای آموزش علوم پایه پزشکی، ۳۰ درصد نمره نهایی پذیرش نمره برای آزمون شفاهی در نظر گرفته شده است؛ لذا پذیرش داوطلبان با احتساب ۵۰ درصد نمره کتبی، ۲۰ درصد معدل مقطع کارشناسی و ۳۰ درصد نمره شفاهی خواهد بود.

ضروری است که داوطلبان، هنگام مصاحبه مدارکی از جمله دانشنامه یا گواهی فارغ‌التحصیلی، مستندات مرتبط با سابقه کار از جمله اشتغال در سازمان‌های حمایتی، بیمارستان‌ها و سایر سازمان‌های ارائه دهنده خدمات مددکاری اجتماعی به عنوان مددکار اجتماعی، سوابق آموزشی (تدریس)، پژوهشی (مقالات علمی پژوهشی) و مستندات شرکت در کارگاه‌ها و همایش‌های مرتبط را به همراه داشته باشند.

آزمون کارشناسی‌ارشد رشته‌های گروه علوم پزشکی سال ۹۸ همه رشته‌ها در نوبت‌های صبح و عصر



از ۵ تیرماه آغاز شده است و مهلت ثبت‌نام در این آزمون‌ها تا ساعت ۲۴ روز پنجشنبه ۱۳ تیر ادامه دارد. آزمون‌های مربوط در روز جمعه ۲۱ تیر ماه ۹۸ به طور همزمان در شهرهای: تهران، شیراز، تبریز، مشهد، اصفهان، اهواز، کرج، کرمان، کرمانشاه، ساری، رشت و اردبیل برگزار خواهد شد و زمان دریافت کارت ورود به جلسه نیز از روز چهارشنبه ۱۹ تیر ماه است.

کلیه دانشجویان دکتری تخصصی دانشگاه آزاد اسلامی می‌توانند، در صورت تمایل، با مراجعه به سامانه مرکز سنجش و پذیرش به نشانی: [english.iau.ac.ir/ept](http://english.iau.ac.ir/ept) نسبت به ثبت‌نام در هر یک از این آزمون‌ها اقدام کنند و همچنین از منابع و بودجه‌بندی سوالات آنها آگاهی یابند. لازم به یادآوری است که به دلیل برگزاری همزمان آزمون EPT و آزمون فراگیر مهارت‌های عربی، هر داوطلب مجاز به ثبت‌نام در یکی از این آزمون‌هاست و شرکت همزمان در دو آزمون فوق، امکان پذیر نخواهد بود.

همچنین نتایج آزمون زبان انگلیسی EPT و آزمون فراگیر ارزیابی مهارت‌های عربی نوبت خرداد ماه ۹۸ دانشگاه آزاد اسلامی اعلام شده است و داوطلبان می‌توانند با مراجعه به سامانه مرکز سنجش و پذیرش به نشانی: [English.iau.ac.ir/ept](http://English.iau.ac.ir/ept) از نتیجه این آزمون‌ها آگاهی یابند.

مصرف کاغذ و دستیابی به اهداف برنامه مدیریت سبز و همچنین توجه به نقش آموزش عالی در بهینه‌سازی رفتارهای صحیح در جامعه، لازم است که کلیه دانشگاه‌ها و مؤسسات آموزش عالی، از سال تحصیلی آینده نسبت به حذف و ممنوع کردن چاپ کاغذی پایان‌نامه‌ها و رساله‌ها، گزارش‌های علمی، گزارش‌های درسی یا تکالیف آموزشی رایج در همه مقاطع و رشته‌ها اقدام کنند.

گفتنی است که تشخیص موارد استثناء (مصادیقی که امکان نشر الکترونیکی آن وجود ندارد) بر عهده دانشگاه خواهد بود.

۱۳ تیر ماه:

### آخرین مهلت ثبت‌نام در آزمون‌های «ای پی تی» و فراگیر مهارت‌های عربی دانشگاه آزاد

ثبت‌نام آزمون زبان انگلیسی EPT و آزمون فراگیر مهارت‌های عربی نوبت تیرماه ۹۸ دانشگاه آزاد اسلامی از ۵ تیر ماه آغاز شده است و این آزمون‌ها در ۲۱ تیرماه برگزار می‌شود.

ثبت‌نام آزمون زبان انگلیسی EPT و آزمون فراگیر مهارت‌های عربی نوبت تیرماه ۹۸ دانشگاه آزاد اسلامی

روزهای پنجشنبه و جمعه ۲۷ و ۲۸ تیرماه ۹۸ در شهرهای اراک، اردبیل، ارومیه، اصفهان، اهواز، ایلام، بوشهر، بندرعباس، بیرجند، تبریز، تهران، خرم آباد، رشت، زاهدان، زنجان، ساری، سمنان، سنندج، شیراز، شهرکرد، قزوین، قم، کاشان، کرمانشاه، کرمان، گرگان، مشهد، همدان، یاسوج و یزد برگزار می‌شود.

در نامه‌ای به رؤسای دانشگاه‌ها

و مراکز آموزش عالی کشور اعلام شد:

### ممنوعیت چاپ کاغذی پایان‌نامه‌ها، رساله‌ها و تکالیف آموزشی رایج از سال تحصیلی آینده

دکتر مجتبی شریعتی نیاسر، معاون آموزشی وزارت علوم، تحقیقات و فناوری، در نامه‌ای به رؤسای دانشگاه‌ها و مراکز آموزش عالی کشور، چاپ کاغذی پایان‌نامه‌ها، رساله‌ها، گزارش‌های علمی و درسی یا تکالیف آموزشی رایج را ممنوع اعلام کرد.

به گزارش اداره کل روابط عمومی وزارت علوم، دکتر شریعتی نیاسر در این نامه آورده است: در راستای سیاست‌های محترم دولت و با عنایت به عزم دستگاه آموزش عالی در کاهش هزینه‌ها، صرفه‌جویی در



موسسه آموزش عالی ( غیر دولتی - غیر انتفاعی ) کرمان

**اولین و با سابقه ترین موسسه آموزش عالی در کرمان**

اساتید متخمن و مجرب ۱۰ نفر استاد ( Professor ) و ۱۲ نفر دانشیار ، ساختمان و آزمایشگاه های مدرن و استاندارد  
وام قرض الحسنه از بانک رسالت ، بانک تجارت و صندوق رفاه  
کمک هزینه انتشارات مقالات پژوهشی  
تخفیف شهریه به دانشجویان ممتاز  
دانشنامه مورد تایید وزارت علوم، در رشته های زیر دانشجویی پذیرد  
[www.kermanihe.ac.ir](http://www.kermanihe.ac.ir)

**کارشناسی ارشد**

مدیریت اجرایی کسب و کار (MBA)	آموزش زبان انگلیسی	مهندسی راه و ترابری
مهندسی عمران - خاک و پی (ژئوتکنیک)	مهندسی کامپیوتر	مهندسی عمران - آب
مهندسی عمران - مدیریت ساخت	مترجمی زبان انگلیسی	مهندسی اقتصاد کشاورزی
مهندسی ایمنی بهداشت و محیط زیست (HSE)	حسابداری	چینه و فسیل زمین شناسی
رسوب شناسی و سنگ رسوبی	روانشناسی	مهندسی مکانیک سنگ

نشانی: کرمان - بزرگراه عاشقان ولایت - بعد از بل بازارگانی - شهرک دانشگاهی مادیه @kermanihe تلگرام  
تلفن داخلی آموزش: ۰۳۳۴۲۲۶۲۹-۰۳۳۴۲۲۶۲۹-۰۳۳۴۲۲۶۲۹-۰۳۳۴۲۲۶۲۹  
خانم میر حسینی: ۰۹۳۶۲۷۷۶۶۷-۰۹۳۶۲۷۷۶۶۷-۰۹۳۶۲۷۷۶۶۷-۰۹۳۶۲۷۷۶۶۷  
موسسه آموزش عالی کرمان - کرمان



## اول ذی قعدة ، خجسته زادروز

حضرت فاطمه معصومه ( سلام ا... علیها )

بر تمام دوستداران اهل بیت (علیهم السلام)

به ویژه دختران مسلمان تهنیت باد

اطلاعیه سازمان سنجش آموزش کشور در باره:

## فرصت مجدد ثبت نام و انتخاب رشته برای شرکت در رشته‌های پذیرش بر اساس سوابق تحصیلی «معدل کل دیپلم» دوره‌های کاردانی نظام جدید دانشگاه فنی و حرفه‌ای و مؤسسات آموزش عالی غیر دولتی - غیرانتفاعی سال ۱۳۹۸

بدین وسیله به اطلاع داوطلبان متقاضی ثبت نام در رشته‌هایی که پذیرش آنها در دوره‌های کاردانی نظام جدید دانشگاه فنی و حرفه‌ای و مؤسسات آموزش عالی غیردولتی - غیرانتفاعی سال ۱۳۹۸ صرفاً بر اساس سوابق تحصیلی «معدل کل دیپلم» صورت می‌گیرد می‌رساند در صورتی که در زمان مقرر (از تاریخ ۹۸/۰۳/۱۹ لغایت ۹۸/۰۳/۳۰) موفق به ثبت نام در این پذیرش نشده‌اند، می‌توانند برای پذیرش در این رشته‌ها، از روز دوشنبه مورخ ۱۳۹۸/۵/۷ تا روز جمعه مورخ ۱۳۹۸/۵/۱۱ به پایگاه اطلاع‌رسانی این سازمان مراجعه و پس از مطالعه دقیق دفترچه راهنما و اصلاحات مربوط به آن (موضوع اطلاعیه مورخ ۹۸/۰۳/۲۶) که از طریق پایگاه اطلاع‌رسانی این سازمان در دسترس است، نسبت به ثبت نام و انتخاب رشته در پذیرش این رشته‌ها اقدام نمایند. داوطلبان می‌توانند برای اطلاع از رشته‌هایی که پذیرش آنها با سوابق تحصیلی (بدون آزمون) انجام می‌شود، به جدول ذیل مراجعه نمایند.

### فهرست رشته‌های امتحانی که پذیرش آنها صرفاً بر اساس سوابق تحصیلی (بدون آزمون) صورت می‌گیرد

ردیف	کد	نام رشته امتحانی	ردیف	کد	نام رشته امتحانی
۱	۱۱	الکترونیک	۱۶	۳۵	تربیت کودک
۲	۱۵	ساخت و تولید	۱۷	۳۶	مدیریت خانواده
۳	۱۸	صنایع فلزی	۱۸	۳۷	طراحی و دوخت
۴	۲۰	صنایع چوب و مبلمان	۱۹	۴۰	هنرهای تجسمی - نقاشی
۵	۲۱	چاپ	۲۰	۴۳	امور دامی
۶	۲۲	ساختمان	۲۱	۴۸	امور زراعی و باغی
۷	۲۵	صنایع شیمیایی	۲۲	۵۰	ماشین‌های کشاورزی
۸	۲۶	صنایع نساجی	۲۳	۵۲	موسیقی
۹	۲۷	متالورژی	۲۴	۵۳	هتلداری و گردشگری
۱۰	۲۸	سرامیک	۲۵	۵۴	حمل و نقل
۱۱	۲۹	معدن	۲۶	۵۵	مکاترونیک
۱۲	۳۰	ناوبری	۲۷	۵۶	پویانمایی
۱۳	۳۱	الکترونیک و مخابرات دریایی	۲۸	۵۷	فتوگرافیک
۱۴	۳۲	مکانیک موتورهای دریایی	۲۹	۵۸	معماری داخلی
۱۵	۳۴	امور اداری	۳۰	۵۹	صنایع دستی

روابط عمومی سازمان سنجش آموزش کشور

اطلاعیه سازمان سنجش آموزش کشور در خصوص:

### مصوبات هفدهمین شورای سنجش و پذیرش دانشجو مورخ ۱۳۹۷/۱۲/۲۶ در باره آزمون سراسری ۱۳۹۹

- بدین وسیله به اطلاع می‌رساند که بر اساس مصوبه هفدهمین جلسه شورای سنجش و پذیرش دانشجو مورخ ۹۷/۱۲/۲۶، با توجه به درخواست داوطلبان، در آزمون سراسری سال ۱۳۹۹، برای آخرین بار همانند آزمون سراسری سال ۱۳۹۸ سنجش با دو آزمون جداگانه (دو مجموعه سؤال) مطابق موارد ذیل انجام خواهد شد. ضمناً از مباحث مشترک دو نظام آموزشی قدیم و جدید (۳-۳-۶)، سؤال یکسان طرح خواهد شد.
  - یک آزمون (یک مجموعه سؤال) برای دانش‌آموزان نظام قدیم.
  - یک آزمون (یک مجموعه سؤال) برای دانش‌آموزان نظام جدید (۳-۳-۶).
- توجه: داوطلبان، با توجه به اینکه فارغ‌التحصیل نظام قدیم یا نظام جدید آموزشی هستند، لزوماً باید در آزمون مربوط به نظام آموزشی که در آن فارغ‌التحصیل شده‌اند، شرکت نمایند.

روابط عمومی سازمان سنجش آموزش کشور

## اطلاعیه سازمان سنجش آموزش کشور درباره:

# تاریخ برگزاری، نحوه پرینت کارت و محل رفع نقص کارت شرکت در آزمون سراسری سال ۱۳۹۸

مراجعه نکند. لازم به ذکر است این امکان برای داوطلبانی فراهم است که در سیستم پاسخگویی دارای عضویت هستند؛ لذا ضرورت دارد داوطلبانی که اطلاعات فوق را مفقود نموده‌اند، با عضویت در این سیستم، نسبت به بازیابی این اطلاعات اقدام نمایند.

## ب- محل رفع نقص کارت شرکت در آزمون

محل رفع نقص کارت شرکت در آزمون کلیه داوطلبان گروه های آزمایشی علوم ریاضی و فنی، علوم انسانی، علوم تجربی، هنر و زبان های خارجی، بر مبنای شهرستان محل اقامت فعلی آنان، که در بند ۴۴ تقاضانامه ثبت نام، مشخص کرده‌اند به شرح جدول شماره ۱ و آدرس محل رفع نقص به شرح جدول شماره ۲ این اطلاعیه است.

## ج- در صورت مشاهده مغایرت در مندرجات کارت شرکت در آزمون، داوطلبان لازم است به شرح زیر اقدام نمایند

۱- داوطلبان نظام سالی واحدی و ترمی واحدی، که مشمول اعمال سوابق تحصیلی دیپلم (فارغ التحصیلان سال ۱۳۸۴ به بعد) یا پیش دانشگاهی (فارغ التحصیلان سال ۱۳۹۱ به بعد) هستند و همچنین داوطلبان نظام آموزشی جدید (نظام ۶،۳،۳) که دیپلم خود را در سال ۱۳۹۸ اخذ می نمایند و نسبت به مندرجات کارت شرکت در آزمون در بندهای ۱، ۳، ۴، ۷، ۳۱، ۶۱، ۷۱، ۲۲، ۳۲، ۴۲ و ۵۲ شامل نام خانوادگی و نام، سال تولد، شماره شناسنامه، سال اخذ و نوع دیپلم، شماره ملی، کد دانش آموزی و منطقه اخذ دیپلم، سال و بخش محل اخذ مدرک پیش دانشگاهی، عنوان مدرک پیش دانشگاهی، منطقه یا ناحیه اخذ مدرک پیش دانشگاهی، کد دانش آموزی مقطع پیش دانشگاهی مغایرتی مشاهده نمودند، لازم است که برای پی گیری موارد مذکور، حداکثر تا تاریخ ۹۸/۴/۱۶ به منطقه آموزش و پرورش محل اخذ مدرک تحصیلی خود مراجعه و از آن طریق نسبت به اصلاح موارد اقدام نمایند.

تبصره: لازم به توضیح است که سوابق تحصیلی کلیه داوطلبان مشمول اعمال سوابق تحصیلی (به خصوص نمرات داوطلبان نظام آموزشی جدید ۶،۳،۳) مجدداً از تاریخ ۹۸/۴/۲۰ برای مشاهده روی سایت این سازمان قرار خواهد گرفت؛ لذا داوطلبان لازم است که در صورت مشاهده هرگونه مغایرت در سوابق تحصیلی خود، تا تاریخ ۹۸/۴/۲۳ برای پی گیری و اصلاح مغایرت به مناطق آموزش و پرورش محل تحصیل خود مراجعه نمایند.

۲- داوطلبانی که مشمول اعمال سوابق تحصیلی نیستند چنانچه مغایرتی در اطلاعات مندرج در بندهای ۱، ۳، ۴، ۷، ۱۳، ۱۴، ۱۵، ۱۸، ۱۹، ۲۰، ۲۱، ۲۲، ۲۳، ۲۴ و ۲۷ شامل نام خانوادگی و نام، سال تولد، شماره شناسنامه، سال اخذ و نوع دیپلم، شماره ملی، سری و سریال شناسنامه، محل تولد، سهمیه، معدل کتبی نهایی دیپلم، محل اخذ مدرک ماقبل دیپلم، محل اخذ مدرک دیپلم، عنوان مدرک پیش دانشگاهی، منطقه یا ناحیه اخذ پیش دانشگاهی و وضعیت تحصیلی و اشتغال مغایرتی مشاهده نمودند، لازم است که برای اصلاح مورد یا موارد مذکور، حداکثر تا تاریخ ۹۸/۴/۱۴

بدین وسیله به اطلاع کلیه متقاضیانی که در آزمون سراسری سال ۱۳۹۸ ثبت نام نموده‌اند، می‌رساند که آزمون عمومی و اختصاصی داوطلبان گروه های آزمایشی علوم ریاضی و فنی و علوم انسانی در صبح پنجشنبه مورخ ۹۸/۴/۱۳، داوطلبان گروه آزمایشی هنر در بعد از ظهر پنجشنبه مورخ ۹۸/۴/۱۳، داوطلبان گروه آزمایشی علوم تجربی در صبح جمعه مورخ ۹۸/۴/۱۴ و داوطلبان گروه آزمایشی زبان های خارجی در بعد از ظهر جمعه مورخ ۹۸/۴/۱۴ در ۳۸۱ شهرستان و بخش مختلف کشور (به شرح جدول شماره ۱) برگزار خواهد شد. کارت های شرکت در آزمون برای کلیه داوطلبان آزمون سراسری سال ۱۳۹۸ بر اساس مندرجات بند «الف» این اطلاعیه، روی پایگاه اطلاع رسانی سازمان سنجش آموزش کشور قرار می گیرد و داوطلبان پس از پرینت کارت شرکت در آزمون، در صورت وجود نقص احتمالی باید «مطابق بند «ب» این اطلاعیه» به حوزه های رفع نقص کارت مندرج در جدول شماره ۲ مراجعه نمایند.

## الف- نحوه و زمان پرینت برگ راهنما و کارت شرکت در آزمون

کارت های شرکت در آزمون کلیه داوطلبان گروه های آزمایشی علوم ریاضی و فنی، علوم تجربی، علوم انسانی، هنر و زبان های خارجی به همراه برگ راهنمای شرکت در آزمون، از روز یکشنبه مورخ ۱۳۹۸/۴/۹ لغایت روز چهارشنبه مورخ ۹۸/۴/۱۲ برای مشاهده و پرینت روی پایگاه اطلاع رسانی این سازمان به نشانی: [www.sanjesh.org](http://www.sanjesh.org) قرار خواهد گرفت؛ لذا کلیه متقاضیان شرکت در این آزمون، برای پرینت کارت شرکت در آزمون باید در تاریخ تعیین شده به شرح فوق به پایگاه اطلاع رسانی مذکور مراجعه نموده و با وارد نمودن شماره سریال کارت اعتباری ثبت نام (۱۲ رقمی) و شماره شناسنامه یا شماره پرونده و کد پی گیری ثبت نام (۱۶ رقمی) و نام و نام خانوادگی، کد ملی و سریال شماره شناسنامه، یک نسخه پرینت از برگ راهنما و کارت شرکت در آزمون خود تهیه نمایند. بدیهی است داوطلبانی که در دو یا سه گروه آزمایشی متقاضی شده‌اند باید، علاوه بر پرینت کارت شرکت در آزمون گروه آزمایشی اصلی، بر حسب مورد، نسبت به پرینت کارت گروه آزمایشی دوم یا گروه های آزمایشی دوم و سوم (گروه های آزمایشی هنر و زبان های خارجی) خود اقدام نمایند. داوطلبان برای پرینت کارت شرکت در آزمون، باید منحصراً به روش فوق اقدام و بر اساس تاریخ و آدرس تعیین شده روی کارت شرکت در آزمون، به حوزه امتحانی مربوط مراجعه نمایند. بدیهی است که برای شرکت در جلسه آزمون، همراه داشتن پرینت کارت شرکت در آزمون و همچنین اصل کارت ملی یا اصل شناسنامه عکسدار و ارائه آن، الزامی است؛ لذا کلیه داوطلبان باید برای پرینت کارت شرکت در آزمون اقدام نمایند.

**تذکر مهم:** چنانچه داوطلبی به دلیل در اختیار نداشتن اطلاعات مربوط به شماره پرونده یا کد پی گیری مورد نیاز، موفق به پرینت کارت شرکت در آزمون خود نمی شود، لازم است که با مراجعه به پایگاه اطلاع رسانی این سازمان و ورود به سیستم پاسخگویی و انتخاب نام آزمون و تعیین موضوع پی گیری، نسبت به دریافت اطلاعات مربوط به شماره پرونده، یا کد پی گیری ثبت نام اقدام نماید و به هیچ وجه به باجه رفع نقص



در صورتی که متقاضی و علاقه مند به شرکت در آزمون عملی دو/مجموعه از مجموعه های گروه آزمایشی هنر هستند، باید نسبت به پرداخت مبلغ ۱/۰۰۰/۰۰۰ (یک میلیون) ریال به صورت اینترنتی اقدام نمایند. بدیهی است که عدم پرداخت هزینه آزمون رشته های تحصیلی عملی در تاریخ تعیین شده، به منزله عدم امکان پذیرش آنان در این رشته ها خواهد بود. آزمون عملی برای کلیه رشته های مندرج در جدول ذیل، در مردادماه ۹۸ برگزار خواهد شد و داوطلبان لازم است که برای اطلاع از جزئیات برگزاری آزمون عملی، زمان پرینت کارت ورود به جلسه و آدرس محل برگزاری آزمون رشته های مندرج در جدول ذیل (بجز رشته علوم ورزشی) به اطلاعیه ای که در تاریخ ۹۸/۵/۸ در پایگاه اطلاع رسانی این سازمان قرار می گیرد، مراجعه نمایند.

۸- داوطلبان هر یک از **گروه های آزمایشی علوم ریاضی و فنی، علوم تجربی و علوم انسانی**، در صورت علاقه مندی به رشته علوم ورزشی و آموزش تربیت بدنی (مورد ۱ جدول ذیل)، باید نسبت به انتخاب مورد مربوط (منحصراً به صورت اینترنتی) همزمان با پرینت کارت از تاریخ ۱۳۹۸/۴/۹ تا ۹۸/۴/۱۸ از طریق پایگاه اطلاع رسانی این سازمان به نشانی: [www.sanjesh.org](http://www.sanjesh.org) اقدام نمایند و با توجه به اینکه پذیرش دانشجو در این رشته در آزمون سراسری سال ۱۳۹۸ به صورت متمرکز با شرایط خاص صورت می پذیرد، داوطلبانی که نسبت به انتخاب مورد مربوط اقدام نموده اند، باید نسبت به پرداخت مبلغ ۳۱۰/۰۰۰ (سیصد و ده هزار) ریال به صورت اینترنتی با استفاده از کارت های بانکی عضو شتاب اقدام نمایند. ضمناً آزمون عملی رشته مذکور، در روزهای ۳ و ۴ مرداد ماه ۹۸ برگزار خواهد شد. داوطلبان لازم است که برای اطلاع از جزئیات برگزاری آزمون عملی، زمان دریافت کارت و آدرس محل برگزاری آزمون رشته علوم ورزشی، به اطلاعیه ای که در تاریخ ۹۸/۴/۲۶ در پایگاه اطلاع رسانی این سازمان قرار می گیرد، مراجعه نمایند.

مورد	عنوان رشته ها
۱	علوم ورزشی - آموزش تربیت بدنی
۲	نقاشی (ارتباط تصویری)، آموزش ارتباط تصویری - هنرهای تجسمی - طراحی پارچه و لباس
۳	طراحی صنعتی
۴	ادبیات نمایشی
۵	مجسمه سازی
۶	موسیقی ایرانی
۷	موسیقی جهانی
۸	موسیقی نظامی
۹	کتابت و نگارگری
۱۰	آهنگسازی
۱۱	بازیگری - کارگردانی
۱۲	طراحی صحنه
۱۳	نمایش عروسکی
۱۴	عکاسی

۹- آن دسته از داوطلبانی که در زمان ثبت نام آزمون، موفق به اعمال بند مؤسسات غیرانتفاعی و دانشگاه پیام نور نشده اند، می توانند در مرحله انتخاب رشته نسبت به اعمال بند فوق اقدام نمایند.

۱۰- به اطلاع داوطلبان علاقه مند به رشته های تحصیلی مورد نیاز وزارت آموزش و پرورش در دانشگاه های تربیت دبیر شهید رجایی و پردیس های دانشگاه فرهنگیان می رساند که توضیحات لازم درخصوص نحوه اعلام علاقه مندی از داوطلبان برای پذیرش در این دانشگاه ها، در مرحله انتخاب رشته اطلاع رسانی خواهد شد.

۱۱- آن دسته از داوطلبان علاقه مند به انتخاب رشته های تحصیلی مراکز و واحدهای دانشگاه آزاد اسلامی که پذیرش در آنها براساس آزمون صورت می پذیرد، باید ضمن شرکت در آزمون، پس از اعلام نتیجه اولیه آزمون سراسری و دریافت کارنامه، برای انتخاب رشته به سایت مرکز آزمون دانشگاه آزاد اسلامی مراجعه نمایند.

#### د- تذکرات مهم

۱- در زمان حضور در جلسه آزمون، همراه داشتن پرینت کارت شرکت در آزمون، اصل کارت ملی یا اصل شناسنامه عکسدار، الزامی است.

۲- در حوزه های امتحانی صبح ها رأس ساعت ۷:۰۰ (هفت) صبح و بعد از ظهرها رأس ساعت ۱۴:۳۰ (دو و نیم بعد از ظهر) بسته خواهد شد و فرآیند برگزاری

منحصراً به سایت اینترنتی سازمان سنجش (قسمت ویرایش اطلاعات) مراجعه و با توجه به توضیحات مندرج در این سایت، نسبت به اصلاح موارد اقدام نمایند.

۳- داوطلبان، در صورتی که مغایرتی در اطلاعات مندرج در بندهای ۲، ۶، ۸، ۹، ۱۰ و ۱۱ (جنس، دین، زبان خارجی امتحانی، معلولیت، بهیار و نظام آموزشی) کارت شرکت در آزمون مشاهده نمودند، ضروری است که از روز سه شنبه ۹۸/۴/۱۱ لغایت روز چهارشنبه ۹۸/۴/۱۲ از ساعت ۸:۳۰ الی ۱۲:۰۰ و ۱۴:۰۰ الی ۱۸:۰۰ با همراه داشتن کارت شناسایی معتبر (کارت ملی یا شناسنامه عکسدار) شخصاً به نماینده سازمان سنجش آموزش کشور مستقر در باجه رفع نقص حوزه مربوطه براساس جدول شماره ۲ همین این اطلاعیه مراجعه نمایند.

۴- چنانچه کارت شرکت در آزمون داوطلب، دارای اشکالاتی از جمله؛ فاقد مهر عکس، واضح نبودن عکس، درج عکسی بجز عکس داوطلب (اشتباه عکس) و ... است، ضروری است که از روز سه شنبه ۹۸/۴/۱۱ الی روز چهارشنبه ۹۸/۴/۱۲ از ساعت ۸:۳۰ الی ۱۲:۰۰ و ۱۴:۰۰ الی ۱۸:۰۰ با همراه داشتن دو قطعه عکس ۳×۴، کارت ملی یا شناسنامه عکسدار، شخصاً به نماینده این سازمان مستقر در باجه رفع نقص حوزه مربوط بر اساس جدول شماره ۲ مراجعه نمایند و موضوع را دنبال نموده تا مشکل برطرف گردد.

تبصره: در صورتی که در این خصوص کارت داوطلب دارای اشکال است و تا روز قبل از آزمون نسبت به رفع آن اقدام ننماید، مطابق مقررات مربوط به تخلف و تقلب با وی رفتار خواهد شد.

۵- چنانچه سهمیه درخواستی داوطلبی غیر از سهمیه مناطق بوده و در بند ۱۸ کارت شرکت در آزمون سهمیه مناطق درج گردیده است، لازم است که به ترتیب ذیل عمل نماید:

۵-۱- کلیه داوطلبان متقاضی استفاده از سهمیه های بنیاد شهید و امور ایثارگران، رزمندگان ستاد کل نیروهای مسلح، وزارت جهاد کشاورزی و رزمنده داوطلب بسیجی و همچنین همسر و فرزندان آنان برای اعلام مغایرت و تکمیل اطلاعات مربوط به سهمیه، حداکثر تا تاریخ ۹۸/۴/۱۴ منحصراً به قسمت ویرایش اطلاعات در سایت این سازمان مراجعه و با توجه به توضیحات مندرج در این سایت، نسبت به اصلاح و تکمیل موارد اقدام نمایند تا در صورت تأیید سهمیه از سوی ارگان مربوط، سهمیه برای آنها اعمال گردد؛ در غیر این صورت، با سهمیه مناطق گزینش خواهند شد و هیچ گونه اعتراضی در این زمینه، قابل قبول نیست.

۵-۲- داوطلبانی که در مرحله اول ثبت نام متقاضی استفاده از سهمیه بوده اند، ولی سهمیه آنان به هر دلیل از طرف ارگان ذی ربط مورد تأیید قرار نگرفته است، برای اطمینان بیشتر و بررسی وضعیت عدم تأیید سهمیه خود (بعد از ویرایش) به ارگان های ذی ربط نیز مراجعه نمایند؛ در غیر این صورت، با سهمیه مناطق گزینش خواهند شد و هیچ گونه اعتراضی در این زمینه، قابل قبول نیست.

۶- چنانچه شماره داوطلب مندرج روی کارت شرکت در آزمون، چه به صورت عددی یا به صورت حروف ناخوانا می باشد، ضروری است که وی از روز سه شنبه ۹۸/۴/۱۱ الی روز چهارشنبه ۹۸/۴/۱۲ از ساعت ۸:۳۰ الی ۱۲:۰۰ و ۱۴:۰۰ الی ۱۸:۰۰ شخصاً به نماینده سازمان سنجش آموزش کشور مستقر در باجه رفع نقص حوزه مربوط بر اساس جدول شماره ۲ این اطلاعیه مراجعه نماید و موضوع را دنبال نموده تا مشکل برطرف گردد.

۷- داوطلبان **گروه آزمایشی هنر**، در صورت علاقه مندی به رشته های ذیل، به منظور شرکت در آزمون عملی باید نسبت به انتخاب حداکثر دو مجموعه از رشته های تحصیلی جدول ذیل (موارد ۲ الی ۱۴) و منحصراً به صورت اینترنتی از تاریخ ۱۳۹۸/۴/۹ (و همزمان با پرینت کارت) تا ۹۸/۴/۱۸ از طریق پایگاه اطلاع رسانی این سازمان به نشانی: [www.sanjesh.org](http://www.sanjesh.org) اقدام نمایند. با توجه به اینکه پذیرش دانشجو در رشته های تحصیلی مورد نظر در آزمون سراسری سال ۱۳۹۸ به صورت متمرکز و با شرایط خاص صورت می پذیرد داوطلبانی که اقدام به انتخاب یک/مجموعه از مجموعه رشته های تحصیلی گروه آزمایشی هنر برای شرکت در آزمون عملی اقدام می نمایند، باید نسبت به پرداخت مبلغ ۵۰۰/۰۰۰ (پانصد هزار) ریال بابت هزینه آزمون عملی به صورت اینترنتی با استفاده از کارت های بانکی عضو شبکه شتاب، از تاریخ فوق با مراجعه به پایگاه اطلاع رسانی فوق الذکر اقدام نمایند. داوطلبان،



که در دفترچه شماره ۳ درج گردیده، پاسخ دهند. برای این قبیل داوطلبان، روی کارت شرکت در آزمون در قسمت بهیاری، کلمه «بلی» مشخص شده است.

۹- داوطلبان گروه آزمایشی علوم انسانی، که دارای دیپلم علوم و معارف اسلامی و عنوان گواهینامه دوره پیش دانشگاهی آنان علوم و معارف اسلامی (کد ۱۸) هستند، با توجه به ضوابط، لازم است که علاوه بر دروس اختصاصی گروه مذکور، درس اصول، عقاید و فقه را نیز امتحان دهند؛ لذا به این داوطلبان توصیه می‌شود که به مندرجات برگ راهنما، که به همراه کارت شرکت در آزمون از طریق پایگاه اطلاع رسانی سازمان سنجش آموزش کشور قابل دریافت و پرینت است، توجه نمایند. وضعیت چنین داوطلبانی، که با توجه به ضوابط (از لحاظ نوع گواهینامه دیپلم و دوره پیش دانشگاهی)، لازم است درس اصول، عقاید و فقه را امتحان دهند، دقیقاً در برگ راهنمای شرکت در آزمون مشخص شده است.

**تبصره:** به داوطلبان دارای دیپلم علوم و معارف اسلامی نظام جدید آموزشی ۳-۳-۶ در گروه آزمایشی علوم انسانی دفترچه شماره ۳ (اصول عقاید) تحویل نخواهد شد و این دسته از داوطلبان منحصراً باید به سؤالات دفترچه اختصاصی (دفترچه شماره ۲) ویژه داوطلبان دیپلم علوم و معارف اسلامی نظام آموزشی ۳-۳-۶ که به آنها تحویل می‌شود، پاسخ دهند.

۱۰- برای آن دسته از داوطلبانی که یکی از بندهای ۱ یا ۲ یا ۳ یا ۴ یا ۵ ردیف ۲۹ (بند معلولیت) تقاضانامه ثبت نام را علامتگذاری نموده و پس از استعلام از سازمان بهزیستی معلولیت آنان مورد تأیید قرار گرفته است، در مقابل عنوان معلولیت در کارت شرکت در آزمون، نوع معلولیت درج شده است. چنانچه داوطلبی یکی از بندهای مذکور را علامتگذاری نموده لیکن معلولیت ایشان مورد تأیید قرار نگرفته، بند معلولیت وی حذف گردیده است؛ لذا لازم است که وی در یکی از روزهای سه‌شنبه مورخ ۹۸/۴/۱۱ یا چهارشنبه مورخ ۹۸/۴/۱۲ (روزهای قبل از آزمون) با به همراه داشتن گواهی معلولیت مراتب را سریعاً به نماینده سازمان سنجش آموزش کشور مستقر در باجه رفع نقص بر اساس جدول شماره ۲ اطلاع دهد تا قبل از برگزاری آزمون وضعیت وی مشخص گردد.

۱۱- داوطلبان مشمول هر یک از بندهای ۳ و ۴ مندرج در بند (ج) و همچنین بند ۱۰ مندرج در بند (د) فوق، لازم است که قبل از برگزاری آزمون، با مراجعه به باجه رفع نقص براساس جدول شماره ۲ اطلاعیه، وضعیت خود را مشخص کرده باشند. بدیهی است که در حین اجرای آزمون و بعد از آن اقدامی در این زمینه انجام نخواهد شد.

۱۲- داوطلبان آزمون سراسری سال ۱۳۹۸ با توجه به دارا بودن آخرین مدرک تحصیلی باید دارای یکی از شرایط باشند:

۱۲-۱- دانش آموز نظام جدید آموزشی ۳-۳-۶ (پایه دوازدهم) که تا پایان شهریور ماه (۹۸/۶/۳۱) موفق به اخذ دیپلم می‌شوند.

۱۲-۲- دارای گواهی‌نامه پیش دانشگاهی (به تاریخ فارغ‌التحصیلی حداکثر تا ۹۸/۶/۳۱).

۱۲-۳- دارای دیپلم چهارساله نظام قدیم آموزش متوسطه.

۱۲-۴- دارای مدرک کاردانی یا بالاتر (به تاریخ فارغ‌التحصیلی حداکثر تا ۹۸/۶/۳۱). کلیه داوطلبانی که موفق به اخذ یکی مدارک فوق تا تاریخ ۹۸/۶/۳۱ نشوند، در صورت شرکت و قبولی در آزمون، نسبت به لغو قبولی آنان اقدام خواهد شد.

**تبصره:** در صورت قبولی داوطلب در رشته‌هایی که پذیرش آنها از نیمسال دوم سال تحصیلی ۹۸-۹۹ آغاز می‌گردد، به شرط دریافت مدارک تحصیلی فوق تا تاریخ ۹۸/۱۱/۳۰، ثبت نام و ادامه تحصیل وی در رشته قبولی بلامانع خواهد بود.

۱۳- با توجه به اینکه سازمان سنجش آموزش کشور برای بهبود و ارتقاء کیفی حوزه های برگزاری آزمون، نیاز به نظرات شما به عنوان معتبرترین منبع اخذ داده و اطلاعات برای ارزیابی حوزه ها دارد، خواهشمند است که نسبت به تکمیل نمودن پرسشنامه ارزیابی حوزه امتحانی خود در آزمون سراسری سال ۱۳۹۸ از تاریخ ۹۸/۴/۱۴ لغایت ۹۸/۴/۲۰ به صورت اینترنتی از طریق پایگاه اطلاع رسانی این سازمان اقدام کنید.

## ۵- نکاتی مهم در خصوص دفترچه‌های سؤال گروه‌های آزمایشی پنج‌گانه و شخصی‌سازی آنها:

**آزمون، صبح ها رأس ساعت ۷:۳۰ (هفت و سی دقیقه) و بعد از ظهرها رأس ساعت ۱۵:۰۰ (سه بعد از ظهر) آغاز می‌گردد؛** لذا از ورود داوطلبان پس از بسته شدن در حوزه های امتحانی ممانعت به عمل خواهد آمد.

۳- هر داوطلب، برای حضور در جلسه آزمون، علاوه بر پرینت کارت شرکت در آزمون گروه آزمایشی مربوط، لازم است که اصل کارت ملی یا اصل شناسنامه عکسدار، چند مداد سیاه نرم پرننگ، مدادتراش، مداد پاک کن و یک سنجاق یا سوزن به همراه داشته باشد.

۴- داوطلبان باید از آوردن وسایل اضافی، از جمله کیف دستی، ساک دستی، وسایل محاسباتی و هر گونه وسایل ارتباط الکترونیکی و دستگاه حافظه دار (از قبیل پیجر، تلفن همراه، تبلت، قلم نوری، ساعت هوشمند، دستبند هوشمند، انگشتر هوشمند و ...)، جزوه، کتاب، ماشین حساب، هر گونه نت یادداشت و نظایر آن و همچنین وسایل شخصی به جلسه آزمون اکیداً خودداری نمایند. در صورت همراه داشتن وسایل ذکر شده و تحویل آنها به هنگام ورود به محل حوزه، حوزه برگزاری، هیچ گونه مسؤولیتی برای مفقود شدن یا آسیب دیدن وسایل مذکور، نخواهد داشت.

**تذکر بسیار مهم:** همراه داشتن هرگونه وسایل ارتباط الکترونیکی و دستگاه حافظه‌دار (از قبیل پیجر، تلفن همراه، تبلت، قلم نوری، ساعت هوشمند، دستبند هوشمند، انگشتر هوشمند و ...)، در جلسه آزمون، حتی در حالت خاموش، علاوه بر اینکه موجب محرومیت از گزینش در آزمون می‌شود، به عنوان تقلب و تخلف نیز تلقی شده و با داوطلبان ذی‌ربط، براساس قانون رسیدگی به تخلفات و جرایم در آزمون‌های سراسری که بخشی از آن در بند «و» آمده است، رفتار خواهد شد.

۵- برای آن دسته از داوطلبان متقاضی شرکت در آزمون گروه‌های آزمایشی علوم ریاضی و فنی، علوم انسانی، علوم تجربی و زبان‌های خارجی، که علاقه‌مندی خود را برای شرکت در آزمون گروه آزمایشی هنر با گذاشتن علامت در ردیف ۳۹ تقاضانامه اعلام داشته‌اند، کارت شرکت در آزمون گروه هنر نیز جداگانه صادر گردیده است. این دسته از داوطلبان، لازم است که پرینت کارت شرکت در آزمون گروه هنر را نیز، علاوه بر پرینت کارت شرکت در آزمون گروه آزمایشی مربوط، از طریق پایگاه اطلاع‌رسانی سازمان سنجش آموزش کشور دریافت کنند؛ به عبارت دیگر، برای این قبیل داوطلبان، دو کارت شرکت در آزمون صادر شده است که لازم است پرینت هر دو کارت شرکت در آزمون را از طریق پایگاه اطلاع‌رسانی سازمان سنجش آموزش کشور دریافت نمایند.

۶- برای آن دسته از داوطلبان متقاضی شرکت در آزمون گروه‌های آزمایشی علوم ریاضی و فنی، علوم انسانی، علوم تجربی و هنر، که علاقه‌مندی خود را برای شرکت در آزمون گروه آزمایشی زبان‌های خارجی نیز با گذاشتن علامت در ردیف ۴۰ تقاضانامه مشخص کرده‌اند، کارت شرکت در آزمون گروه آزمایشی زبان‌های خارجی نیز صادر گردیده است. این دسته از داوطلبان، لازم است که پرینت کارت شرکت در آزمون گروه آزمایشی زبان‌های خارجی را نیز، علاوه بر کارت گروه آزمایشی مربوط، از طریق پایگاه اطلاع‌رسانی سازمان سنجش آموزش کشور دریافت کنند؛ به عبارت دیگر، برای این قبیل از داوطلبان، دو کارت شرکت در آزمون صادر شده است که لازم است پرینت هر دو کارت شرکت در آزمون را از طریق پایگاه اطلاع‌رسانی سازمان سنجش آموزش کشور دریافت نمایند.

۷- برای آن دسته از داوطلبان متقاضی شرکت در آزمون گروه‌های آزمایشی علوم ریاضی و فنی، علوم تجربی و علوم انسانی، که علاقه‌مندی خود را برای شرکت در گروه هنر و همچنین گروه زبان‌های خارجی با علامتگذاری در ردیف‌های ۳۹ و ۴۰ تقاضانامه مشخص کرده‌اند، سه کارت شرکت در آزمون (یک کارت مربوط به گروه آزمایشی اصلی علوم ریاضی و فنی یا علوم تجربی یا علوم انسانی و دو کارت دیگر به ترتیب برای گروه‌های آزمایشی هنر و زبان‌های خارجی) صادر شده است. این قبیل از داوطلبان، باید پرینت هر سه کارت شرکت در آزمون را از طریق پایگاه اطلاع‌رسانی سازمان سنجش آموزش کشور دریافت دارند.

۸- داوطلبان شاغل در شغل بهیاری، که دارای دیپلم بهیاری بوده و در آزمون سراسری سال ۱۳۹۸ در گروه آزمایشی علوم تجربی ثبت نام نموده‌اند، علاوه بر پاسخگویی به دروس عمومی و اختصاصی گروه آزمایشی مربوط، باید به دروس اختصاصی بهیاری نیز

ماده ۷- در مورد مشمولان بندهای (د)، (ه)، (و) (ز) و (ح) ماده (۵) هیأت‌های رسیدگی، متهم را برای رسیدگی و اعمال جزای نقدی از ده میلیون (۱۰,۰۰۰,۰۰۰) ریال تا یک میلیارد (۱,۰۰۰,۰۰۰,۰۰۰) ریال یا حبس از یک تا پنج سال یا هر دو مجازات به محاکم دادگستری معرفی می‌نمایند.

ماده ۸- ارتکاب هر یک از اعمال موضوع ماده (۵)، چنانچه در قالب عضویت در یک گروه یا شبکه باشد، موجب تشدید مجازات می‌شود و تشکیل دهنده و سرکرده گروه یا شبکه به حداکثر مجازات محکوم می‌گردد. مجازات هر یک از اعضا، که در ارتکاب تخلفات و جرایم فوق دخالتی نداشته باشند، حسب مورد حداقل مجازات ذکر شده برای مرتکب است.

ماده ۹- رسیدگی در هیأت‌های رسیدگی به تخلفات در آزمون‌ها مانع از رسیدگی برابر سایر قوانین جزایی یا رسیدگی در هیأت‌های رسیدگی به تخلفات اداری یا هیأت‌های انتظامی اعضای هیأت علمی یا کمیته‌های انضباطی دانشجویان نیست و مرتکب، علاوه بر مجازات مندرج در مواد (۶) و (۷) این قانون، به مجازات مقرر در سایر قوانین و مقررات محکوم می‌گردد.

ماده ۱۰- در صورت محکومیت قطعی فردی به یکی از مجازات‌های مندرج در این قانون، به استثناء مجازات مندرج در بند (الف) ماده (۶)، هیأت رسیدگی به تخلفات در آزمون‌ها، قبولی وی در آزمون را ابطال می‌نماید؛ در این صورت، مؤسسه آموزشی مربوط از صدور و اعطای هرگونه گواهی یا مدرک به وی خودداری خواهد نمود و چنانچه گواهی فارغ‌التحصیلی به وی اعطاء شده باشد، وزارت علوم، تحقیقات و فناوری یا وزارت بهداشت، درمان و آموزش پزشکی یا وزارت آموزش و پرورش یا دانشگاه آزاد اسلامی ملزم به ابطال آن گواهی هستند.

ماده ۱۱- چنانچه با بررسی‌های فنی و علمی، بین نمرات و رتبه اکتسابی داوطلبی و سوابق تحصیلی وی مغایرت‌های غیرمتعارف مشهود و اساسی از قبیل عدم تطابق معدل دیپلم و دوره پیش‌دانشگاهی با رتبه و نمره اکتسابی در آزمون وجود داشته باشد، با تأیید هیأت‌های بدوی رسیدگی به تخلفات در آزمون‌ها از داوطلب در یک یا چند درس عمومی و اختصاصی امتحان مجدد به عمل می‌آید. تعیین وضعیت نهایی آزمون این داوطلب، بر اساس نتایج حاصل از امتحان مجدد، بر عهده هیأت بدوی می‌باشد.

ماده ۱۲- هر مؤسسه یا آموزشگاه علمی و آموزشی، که برای افزایش آمادگی داوطلبان شرکت در آزمون‌های مورد بحث این قانون فعالیت می‌کند، چنانچه در تخلفات ماده (۵) مشارکت داشته باشد، مجوز تاسیس آن لغو می‌شود و مدیران مسؤول آنها، علاوه بر محرومیت دائمی از تأسیس و اداره این گونه مراکز، به مجازات‌های پیش‌بینی شده در این قانون و سایر قوانین محکوم می‌شوند، و چنانچه مؤسسه یا آموزشگاه فاقد مجوز باشد، مجازات مدیران مسؤول آنها حداکثر مجازات مندرج در ماده (۶) است. تبصره - در مورد آموزشگاه‌هایی که فاقد مجوز باشند، علاوه بر اقدام مراجع قانونی ذی‌ربط، مدعی‌العموم نیز می‌تواند رأساً نسبت به اعلام جرم و پی‌گیری تخلفات آنان اقدام نماید.

### ز - اصلاحیه دفترچه راهنمای ثبت‌نام آزمون سراسری سال ۱۳۹۸

پیرو انتشار دفترچه راهنمای ثبت‌نام و شرکت در آزمون سراسری سال ۱۳۹۸ برای پذیرش در رشته‌های تحصیلی با آزمون مورخ ۹۷/۱۱/۲۴، به اطلاع داوطلبان می‌رساند که بر اساس اعلام رسمی سازمان وظیفه عمومی نیروی انتظامی جمهوری اسلامی ایران، داوطلبان مرد برای ثبت‌نام و شرکت در آزمون فوق‌الذکر لازم است که **هنگام پذیرش در دانشگاه ( قبول قطعی و ثبت‌نام )** یکی از شرایط مندرج در صفحات ۲۰ و ۲۱ دفترچه مذکور را داشته باشند. ضمناً کد ۳ مقررات وظیفه عمومی مندرج در دفترچه مذکور به این صورت اصلاح می‌گردد: «کد ۳) مشمولان دارای برگ معافیت موقت هولوگرام دار بدون غیبت (پزشکی و کفالت) در مدت اعتبار آن. در صورت قبولی این افراد باید مجوز لازم برای ثبت‌نام در دانشگاه را از معاونت وظیفه عمومی محل استقرار دانشگاه اخذ نمایند. ضمناً چنانچه مدت اعتبار معافیت موقت به اتمام برسد، دانشجوی شرایط ادامه تحصیل را ندارد، مگر در صورت داشتن سایر شرایط که باید نسبت به اخذ اصل معافیت تحصیلی اقدام نمایند.»

۱- در آزمون سراسری سال ۱۳۹۸ به هر داوطلب در کلیه گروه‌های آزمایشی، یک پاسخنامه و دو دفترچه سؤال (آزمون عمومی «دفترچه شماره ۱» و آزمون اختصاصی «دفترچه شماره ۲») در قالب دو بسته نایلونی داده می‌شود. این بسته‌ها شخصی سازی شده و مشخصات داوطلبان روی پاسخنامه و جلد دفترچه سؤالات درج گردیده است.

۲- داوطلبان شاغل در شغل بهیاری، که دارای دیپلم بهیاری هستند، در گروه آزمایشی علوم تجربی، علاوه بر پاسخگویی به سؤالات دفترچه عمومی (دفترچه شماره ۱) و اختصاصی (دفترچه شماره ۲)، باید به سؤالات دفترچه اختصاصی شماره ۳ نیز پاسخ دهند.

۳- داوطلبان دارای مدرک دیپلم و پیش‌دانشگاهی علوم و معارف اسلامی در گروه آزمایشی علوم انسانی، علاوه بر پاسخگویی به سؤالات دفترچه عمومی (دفترچه شماره ۱) و اختصاصی (دفترچه شماره ۲) می‌بایست به سؤالات دفترچه اختصاصی شماره ۳ (درس اصول و عقاید فقه) نیز پاسخ دهند.

**تبصره ۵:** به داوطلبان دارای دیپلم علوم و معارف اسلامی نظام جدید آموزشی ۳-۳-۶ در گروه آزمایشی علوم انسانی، دفترچه شماره ۳ (اصول عقاید) تحویل نخواهد شد و این دسته از داوطلبان منحصراً باید به سؤالات دفترچه اختصاصی (دفترچه شماره ۲)، که ویژه داوطلبان دیپلم علوم و معارف اسلامی نظام آموزشی ۳-۳-۶ به آنها تحویل می‌شود، پاسخ دهند.

۴- داوطلبان در کلیه گروه‌های آزمایشی می‌بایست پاسخ سؤالات دفترچه‌های عمومی و اختصاصی را در همان یک برگ پاسخنامه تحویل شده علامتگذاری نمایند.

### و- مواردی از قانون رسیدگی به تخلفات و جرایم در آزمون‌های سراسری

ماده ۵ - تخلفات و جرایم در این قانون مشتمل بر موارد زیر است:

الف - ارتکاب هر گونه عملی که موجب بی‌نظمی در برگزاری آزمون گردد یا همراه داشتن هرگونه وسیله غیرمجاز از قبیل وسایل ارتباط الکترونیکی و دستگاه‌های حافظه‌دار.

ب - ارتکاب هرگونه عمل خلاف مقررات که آزمون داوطلب را از نظر علمی خدشه دار سازد از قبیل:

۱ - ارائه مدرک یا گواهی مجعول یا تصویر گواهی مجعول برای شرکت در آزمون.  
۲ - تبانی با داوطلبان یا افراد خارج از حوزه امتحانی یا دست‌اندرکاران آزمون از قبیل عوامل اجرایی و طراحان سؤال برای تخلف در آزمون.  
۳ - ثبت‌نام در آزمون با هویت مجعول یا شرکت در جلسه آزمون به جای داوطلب اصلی.

ج - استفاده از هرگونه وسیله غیرمجاز از قبیل وسایل ارتباط الکترونیکی و دستگاه‌های حافظه‌دار.

د - کمک به داوطلب خارج از ضوابط برگزاری آزمون برای پاسخ به سؤالات.

ه- دسترسی غیرمجاز به اطلاعات مربوط به داوطلبان یا استفاده غیرمجاز از آنها.

و - هرگونه تغییر غیرمجاز سؤالات، اوراق و پاسخنامه‌های داوطلبان یا سایر مدارک و دفاتر مربوط به آزمون.

ز- افشای سؤالات آزمون یا تلاش در جهت دستیابی و افشای آن یا شرکت یا معاونت در این امر، قبل یا حین برگزاری آزمون به هر نحو.

ح - خرید یا فروش سؤالات آزمون یا پاسخ آنها یا شرکت یا معاونت در این امر، قبل یا حین برگزاری آزمون اعم از اینکه سؤالات یا پاسخ آنها واقعی یا غیرواقعی باشد.

ماده ۶- هیأت‌های رسیدگی به تخلفات، صلاحیت صدور حکم به مجازات‌های زیر را درباره متخلفان دارند:

الف - در مورد مشمولان بند (الف) ماده (۵): اخطار کتبی با درج در پرونده داوطلب و اعلام به مراجع ذی‌ربط یا محرومیت از گزینش در آزمون همان سال.

ب - در مورد مشمولان بند (ب) یا بند (ج) ماده (۵): محرومیت از گزینش علمی در آزمون همان سال و ابطال قبولی داوطلب در همان سال و محرومیت از شرکت در آزمون از یک تا ده سال بعد.

تبصره - آراء هیأت‌های بدوی، جز در مورد مشمولان بند (الف) ماده (۶) این قانون، قابل تجدید نظر خواهی در هیأت تجدید نظر رسیدگی به تخلفات در آزمون‌هاست.

اطلاعات لازم و دسترسی به اطلاعاتی های صادره می توانند از طریق پایگاه اطلاع رسانی سازمان، نشریه پیک سنجش یا کانال های اطلاع رسانی داخلی سروش، آی گپ، گپ، بله و اینستا، به آدرس های مندرج در پایگاه اطلاع رسانی این سازمان اقدام نمایند. در خاتمه اضافه می نماید که واحد پاسخگویی غیر حضوری آزمون سراسری سال ۱۳۹۸ برای کلیه داوطلبان، همه روزه به غیر از ایام تعطیل و در وقت اداری، آماده پاسخگویی به سؤالات است؛ لذا داوطلبان در صورت نیاز می توانند سؤالات خود را با بخش پاسخگویی اینترنتی این سازمان به نشانی: [www.sanjesh.org](http://www.sanjesh.org) یا با شماره تلفن: ۴۲۱۶۳ - ۰۲۱ به طور مستقیم (واحد پاسخگویی غیر حضوری آزمون سراسری سال ۱۳۹۸ با روابط عمومی سازمان سنجش آموزش کشور) در میان بگذارند.

### روابط عمومی سازمان سنجش آموزش کشور

جدول شماره ۱ - شهرستان و یا بخش محل اجرای آزمون داوطلبان متقاضی شرکت در آزمون سراسری سال ۱۳۹۸ برای داوطلبان گروه های آزمایشی علوم ریاضی و فنی، علوم تجربی، علوم انسانی، هنر و زبان های خارجی بر اساس شهرستان محل اقامت فعلی آنان در تقاضانامه ثبت نام

نام استان	شهرستان و یا بخش محل برگزاری آزمون و همچنین رفع نقص کارت شرکت در آزمون	شهرستان محل اقامت فعلی داوطلبان بر اساس شهرستان محل اقامت فعلی آنان در تقاضانامه ثبت نام	
اصفهان (۱۳)	اردستان (۱۲)	اردستان (۱۲)	
	آران و بیدگل (۱۱)	آران و بیدگل (۱۱)	
	اصفهان (۱۳)	اصفهان (۱۳) به جز داوطلبان بخش بن رود یا کد بخش (۱۳۰۵)	
	برخوار (۳۲)	برخوار (۳۲)	
	بوتین و میاندشت (۳۴)	بوتین و میاندشت (۳۴)	
	بن رود کد بخش (۱۳۰۵)	بن رود کد بخش (۱۳۰۵) از شهرستان اصفهان	
	تبریز و کرون (۱۵)	تبریز و کرون (۱۵)	
	چادگان (۱۶)	چادگان (۱۶)	
	خمینی شهر (۱۷)	خمینی شهر (۱۷)	
	خور و بیابانک (۳۳)	خور و بیابانک (۳۳)	
	خوانسار (۱۸)	خوانسار (۱۸)	
	دهقان (۲۱)	دهقان (۲۱)	
	سمیرم (۱۹)	سمیرم (۱۹)	
	شاهین شهر و میمه (۱۴)	شاهین شهر و میمه (۱۴) به جز داوطلبان بخش میمه یا کد بخش (۱۳۲۳)	
	شهرضا (۲۰)	شهرضا (۲۰)	
	فریدن (۲۲)	فریدن (۲۲)	
	فریدون شهر (۲۳)	فریدون شهر (۲۳)	
	فلورجان (۲۴)	فلورجان (۲۴)	
	کاشان (۲۵)	کاشان (۲۵)	
	گلپایگان (۲۶)	گلپایگان (۲۶)	
لنجان (۲۷)	لنجان (۲۷)		
مبارکه (۲۸)	مبارکه (۲۸)		
میمه کد بخش (۱۳۲۳)	میمه کد بخش (۱۳۲۳) از شهرستان شاهین شهر و میمه		
نائین (۲۹)	نائین (۲۹)		
نجف آباد (۳۰)	نجف آباد (۳۰)		
نطنز (۳۱)	نطنز (۳۱)		
البرز (۴۰)	استهارد (۱۵)	استهارد (۱۵)	
	کرج (۱۳)	کرج (۱۳)	
	ساوجبلاغ (۱۱)	ساوجبلاغ (۱۱)، نظرآباد (۱۴)، طالقان (۱۲)	
	فردیس (۱۶)	فردیس (۱۶)	
	ابدانان (۱۱)	ابدانان (۱۱)	
	ایلام (۱۲)	ایلام (۱۲)	
	ایوان (۱۳)	ایوان (۱۳)	
	دره شهر (۱۴)	دره شهر (۱۴)، بدره (۲۰)	
	دهلران (۱۵)	دهلران (۱۵)	
	چرداول (۱۶)	چرداول (۱۶)، سیروان (۱۹)	
ایلام (۱۴)	ملکشاهی (۱۸)	ملکشاهی (۱۸)	
	مهران (۱۷)	مهران (۱۷)	
	بوشهر (۱۱)	بوشهر (۱۱) بجز داوطلبان بخش خارک یا کد بخش (۱۵۰۱)	
	خارک کد بخش (۱۵۰۱)	خارک کد بخش (۱۵۰۱) از شهرستان بوشهر	
	جم (۱۳)	جم (۱۳)	
	تنگستان (۱۲)	تنگستان (۱۲)	
	دشتستان (۱۴)	دشتستان (۱۴)	
	دشتی (۱۵)	دشتی (۱۵)	
	دیر (۱۶)	دیر (۱۶)	
	دیلم (۱۷)	دیلم (۱۷)	
بوشهر (۱۵)	کنگان (۱۸)	کنگان (۱۸)	
	عسلویه (۲۰)	عسلویه (۲۰)	
	گناوه (۱۹)	گناوه (۱۹)	
	اردبیل (۱۲)	اردبیل (۱۱)	اردبیل (۱۱)، سرعین (۲۰)، تیر (۱۹)، نمین (۱۸)
		بیله سوار (۱۲)	بیله سوار (۱۲)
		پارس آباد (۱۳)	پارس آباد (۱۳)
		خلخال (۱۴)	خلخال (۱۴)، کوثر (۱۵)
		گرمی (۱۶)	گرمی (۱۶)
		مشکین شهر (۱۷)	مشکین شهر (۱۷)
		آذربایجان شرقی (۱۰)	آذرشهر (۱۱)
اسکو (۱۳)			اسکو (۱۳)
اهر (۱۴)			اهر (۱۴)، ورزقان (۱۲)، هوراند (۳۱)
بستان آباد (۱۵)			بستان آباد (۱۵)
بناب (۱۶)	بناب (۱۶)		
تبریز (۱۷)	تبریز (۱۷)		
جلفا (۱۸)	جلفا (۱۸)		
چارلوماق (۱۹)	چارلوماق (۱۹)		
سراب (۲۰)	سراب (۲۰) بجز از داوطلبان بخش مهران یا کد بخش (۱۰۱۸)		
مهران کد بخش (۱۰۱۸)	مهران کد بخش (۱۰۱۸) از شهرستان سراب (۲۰)		
آذربایجان غربی (۱۱)	شیبستر (۲۱)	شیبستر (۲۱)	
	عجب شیر (۲۲)	عجب شیر (۲۲)	
	کلیبر (۲۳)	کلیبر (۲۳)، خداآفرین (۳۰)	
	مران (۲۴)	مران (۲۴)	
	مرند (۲۵)	مرند (۲۵)	
	ملکان (۲۶)	ملکان (۲۶)	
	میانه (۲۷)	میانه (۲۷)	
	هریس (۲۸)	هریس (۲۸)	
	هستروند (۲۹)	هستروند (۲۹)	
	ارومیه (۱۱)	ارومیه (۱۱)	
اردبیل (۱۲)	اشنویه (۱۲)	اشنویه (۱۲)	
	بوکان (۱۳)	بوکان (۱۳)	
	پیرانشهر (۱۴)	پیرانشهر (۱۴)	
	نکاب (۱۵)	نکاب (۱۵)	
	چابهار (۲۶)	چابهار (۲۶)	
	خوی (۱۷)	خوی (۱۷)	
	سردشت (۱۸)	سردشت (۱۸)	
	سلماس (۱۹)	سلماس (۱۹)	
	شاهین دژ (۲۰)	شاهین دژ (۲۰)	
	شوط (۲۷)	شوط (۲۷)	
آذربایجان غربی (۱۱)	ماکو (۲۱)	ماکو (۲۱)، چالدران (۱۶)، پلدشت (۲۵)	
	مهاباد (۲۲)	مهاباد (۲۲)	
	میاندوآب (۲۳)	میاندوآب (۲۳)	
	نقده (۲۴)	نقده (۲۴)	
	اردبیل (۱۱)	اردبیل (۱۱)، سرعین (۲۰)، تیر (۱۹)، نمین (۱۸)	
	بیله سوار (۱۲)	بیله سوار (۱۲)	
	پارس آباد (۱۳)	پارس آباد (۱۳)	
	خلخال (۱۴)	خلخال (۱۴)، کوثر (۱۵)	
	گرمی (۱۶)	گرمی (۱۶)	
	مشکین شهر (۱۷)	مشکین شهر (۱۷)	

### ح - نحوه تماس و ارتباط با سازمان سنجش آموزش کشور

با نزدیک شدن به ایام برگزاری آزمون سراسری سال ۱۳۹۸ مشاهده می شود که برخی از افراد و مؤسسات سوچو و کلاه بردار با انجام تبلیغات در فضاهای مجازی و شبکه های اجتماعی و با ادعای واهی دسترسی به سؤالات آزمون سراسری، اقدام به اخاذی و کلاه برداری می نمایند. از داوطلبان درخواست می شود که در نهایت هوشیاری و مراقبت از گرفتار شدن در دام این شیادان، هرگونه خبر مشکوک در این زمینه را از طریق شماره تلفن های: ۰۲۶-۳۶۱۸۲۱۵۲ و ۰۲۶-۳۶۱۸۲۱۵۱ و آدرس الکترونیکی: [hefazatazmon@sanjesh.org](mailto:hefazatazmon@sanjesh.org) به ستاد خبری اداره کل حراست سازمان سنجش آموزش کشور اعلام نمایند. به کلیه داوطلبان عزیز اعلام می دارد که این سازمان، هیچ گونه فعالیتی در کانال های اطلاع رسانی (تلگرام، اینستاگرام و ...) ندارد و داوطلبان محترم، به منظور کسب

جدول شماره ۱ - شهرستان و یا بخش محل اجرای آزمون داوطلبان متقاضی شرکت در آزمون سراسری سال ۱۳۹۸ برای داوطلبان گروه های آزمایشی علوم ریاضی و فنی، علوم تجربی، علوم انسانی، هنر و زبان های خارجی بر اساس شهرستان محل اقامت فعلی آنان در تقاضانامه ثبت نام

نام استان	شهرستان و یا بخش محل برگزاری آزمون و همچنین رفع نقص کارت شرکت در آزمون	شهرستان محل اقامت فعلی داوطلبان بر اساس شهرستان محل اقامت فعلی آنان در تقاضانامه ثبت نام	
اصفهان (۱۳)	اردستان (۱۲)	اردستان (۱۲)	
	آران و بیدگل (۱۱)	آران و بیدگل (۱۱)	
	اصفهان (۱۳)	اصفهان (۱۳) به جز داوطلبان بخش بن رود یا کد بخش (۱۳۰۵)	
	برخوار (۳۲)	برخوار (۳۲)	
	بوتین و میاندشت (۳۴)	بوتین و میاندشت (۳۴)	
	بن رود کد بخش (۱۳۰۵)	بن رود کد بخش (۱۳۰۵) از شهرستان اصفهان	
	تبریز و کرون (۱۵)	تبریز و کرون (۱۵)	
	چادگان (۱۶)	چادگان (۱۶)	
	خمینی شهر (۱۷)	خمینی شهر (۱۷)	
	خور و بیابانک (۳۳)	خور و بیابانک (۳۳)	
	خوانسار (۱۸)	خوانسار (۱۸)	
	دهقان (۲۱)	دهقان (۲۱)	
	سمیرم (۱۹)	سمیرم (۱۹)	
	شاهین شهر و میمه (۱۴)	شاهین شهر و میمه (۱۴) به جز داوطلبان بخش میمه یا کد بخش (۱۳۲۳)	
	شهرضا (۲۰)	شهرضا (۲۰)	
	فریدن (۲۲)	فریدن (۲۲)	
	فریدون شهر (۲۳)	فریدون شهر (۲۳)	
	فلورجان (۲۴)	فلورجان (۲۴)	
	کاشان (۲۵)	کاشان (۲۵)	
	گلپایگان (۲۶)	گلپایگان (۲۶)	
لنجان (۲۷)	لنجان (۲۷)		
مبارکه (۲۸)	مبارکه (۲۸)		
میمه کد بخش (۱۳۲۳)	میمه کد بخش (۱۳۲۳) از شهرستان شاهین شهر و میمه		
نائین (۲۹)	نائین (۲۹)		
نجف آباد (۳۰)	نجف آباد (۳۰)		
نطنز (۳۱)	نطنز (۳۱)		
البرز (۴۰)	استهارد (۱۵)	استهارد (۱۵)	
	کرج (۱۳)	کرج (۱۳)	
	ساوجبلاغ (۱۱)	ساوجبلاغ (۱۱)، نظرآباد (۱۴)، طالقان (۱۲)	
	فردیس (۱۶)	فردیس (۱۶)	
	ابدانان (۱۱)	ابدانان (۱۱)	
	ایلام (۱۲)	ایلام (۱۲)	
	ایوان (۱۳)	ایوان (۱۳)	
	دره شهر (۱۴)	دره شهر (۱۴)، بدره (۲۰)	
	دهلران (۱۵)	دهلران (۱۵)	
	چرداول (۱۶)	چرداول (۱۶)، سیروان (۱۹)	
ایلام (۱۴)	ملکشاهی (۱۸)	ملکشاهی (۱۸)	
	مهران (۱۷)	مهران (۱۷)	
	بوشهر (۱۱)	بوشهر (۱۱) بجز داوطلبان بخش خارک یا کد بخش (۱۵۰۱)	
	خارک کد بخش (۱۵۰۱)	خارک کد بخش (۱۵۰۱) از شهرستان بوشهر	
	جم (۱۳)	جم (۱۳)	
	تنگستان (۱۲)	تنگستان (۱۲)	
	دشتستان (۱۴)	دشتستان (۱۴)	
	دشتی (۱۵)	دشتی (۱۵)	
	دیر (۱۶)	دیر (۱۶)	
	دیلم (۱۷)	دیلم (۱۷)	
بوشهر (۱۵)	کنگان (۱۸)	کنگان (۱۸)	
	عسلویه (۲۰)	عسلویه (۲۰)	
	گناوه (۱۹)	گناوه (۱۹)	
	آذربایجان شرقی (۱۰)	آذرشهر (۱۱)	آذرشهر (۱۱)
		اسکو (۱۳)	اسکو (۱۳)
		اهر (۱۴)	اهر (۱۴)، ورزقان (۱۲)، هوراند (۳۱)
		بستان آباد (۱۵)	بستان آباد (۱۵)
		بناب (۱۶)	بناب (۱۶)
		تبریز (۱۷)	تبریز (۱۷)
		جلفا (۱۸)	جلفا (۱۸)
چارلوماق (۱۹)		چارلوماق (۱۹)	
سراب (۲۰)		سراب (۲۰) بجز از داوطلبان بخش مهران یا کد بخش (۱۰۱۸)	
مهران کد بخش (۱۰۱۸)		مهران کد بخش (۱۰۱۸) از شهرستان سراب (۲۰)	
آذربایجان غربی (۱۱)	شیبستر (۲۱)	شیبستر (۲۱)	
	عجب شیر (۲۲)	عجب شیر (۲۲)	
	کلیبر (۲۳)	کلیبر (۲۳)، خداآفرین (۳۰)	
	مران (۲۴)	مران (۲۴)	
	مرند (۲۵)	مرند (۲۵)	
	ملکان (۲۶)	ملکان (۲۶)	
	میانه (۲۷)	میانه (۲۷)	
	هریس (۲۸)	هریس (۲۸)	
	هستروند (۲۹)	هستروند (۲۹)	
	ارومیه (۱۱)	ارومیه (۱۱)	
اردبیل (۱۲)	اشنویه (۱۲)	اشنویه (۱۲)	
	بوکان (۱۳)	بوکان (۱۳)	
	پیرانشهر (۱۴)	پیرانشهر (۱۴)	
	نکاب (۱۵)	نکاب (۱۵)	
	چابهار (۲۶)	چابهار (۲۶)	
	خوی (۱۷)	خوی (۱۷)	
	سردشت (۱۸)	سردشت (۱۸)	
	سلماس (۱۹)	سلماس (۱۹)	
	شاهین دژ (۲۰)	شاهین دژ (۲۰)	
	شوط (۲۷)	شوط (۲۷)	
آذربایجان غربی (۱۱)	ماکو (۲۱)	ماکو (۲۱)، چالدران (۱۶)، پلدشت (۲۵)	
	مهاباد (۲۲)	مهاباد (۲۲)	
	میاندوآب (۲۳)	میاندوآب (۲۳)	
	نقده (۲۴)	نقده (۲۴)	
	اردبیل (۱۱)	اردبیل (۱۱)، سرعین (۲۰)، تیر (۱۹)، نمین (۱۸)	
	بیله سوار (۱۲)	بیله سوار (۱۲)	
	پارس آباد (۱۳)	پارس آباد (۱۳)	
	خلخال (۱۴)	خلخال (۱۴)، کوثر (۱۵)	
	گرمی (۱۶)	گرمی (۱۶)	
	مشکین شهر (۱۷)	مشکین شهر (۱۷)	



جدول شماره ۱ - شهرستان و یا بخش محل اجرای آزمون داوطلبان متقاضی شرکت در آزمون سراسری سال ۱۳۹۸ برای داوطلبان گروه‌های آزمایشی علوم ریاضی و فنی، علوم تجربی، علوم انسانی، هنر و زبانهای خارجی براساس شهرستان محل اقامت فعلی آنان در تقاضانامه ثبت نام

جدول شماره ۱ - شهرستان و یا بخش محل اجرای آزمون داوطلبان متقاضی شرکت در آزمون سراسری سال ۱۳۹۸ برای داوطلبان گروه‌های آزمایشی علوم ریاضی و فنی، علوم تجربی، علوم انسانی، هنر و زبانهای خارجی براساس شهرستان محل اقامت فعلی آنان در تقاضانامه ثبت نام

نام استان	شهرستان و یا بخش محل برگزاری آزمون وهمچنین رفع نقص کارت شرکت در آزمون	شهرستان محل اقامت فعلی داوطلبان براساس شهرستان محل اقامت فعلی آنان در تقاضانامه ثبت نام
سمنان (۲۳)	دامغان (۱۱)	دامغان (۱۱)
	سمنان (۱۲)	سمنان (۱۲)، مهدی شهر (۱۵) و سرخه (۱۸)
	شاهرود (۱۳)	شاهرود (۱۳)، میامی (۱۷)
	گرمسار (۱۴)	گرمسار (۱۴)، آرادان (۱۶)
	ایرانشهر (۱۱)	ایرانشهر (۱۱)، دلگان (۲۱)، بمپور (۳۰)
	سریاز (۱۸)	سریاز (۱۸)
	چابهار (۱۲)	چابهار (۱۲)، کنارک (۱۳)
	خاش (۱۴)	خاش (۱۴)
	زابل (۱۵)	زابل (۱۵)، هیرمند (۲۴)، نیمروز (۲۸)، هامون (۲۹)
	زاهدان (۱۷)	زاهدان (۱۷)، میرجاوه (۲۷)
سیستان و بلوچستان (۲۴)	سراوان (۱۹)	سراوان (۱۹)
	مهرستان (۲۲)	مهرستان (۲۲)
	سیب‌سوران (۲۳)	سیب‌سوران (۲۳)
	نیک شهر (۲۰)	نیک شهر (۲۰)
	فتوح (۲۵)	فتوح (۲۵)
	قصر قند (۲۶)	قصر قند (۲۶)
	آباده (۱۱)	آباده (۱۱)
	آباده طشک کد بخش (۲۵۷۳)	آباده طشک کد بخش (۲۵۷۳) از شهرستان نی ریز
	ارستجان (۱۲)	ارستجان (۱۲)
	استهبان (۱۳)	استهبان (۱۳)
خراسان جنوبی (۱۸)	قلیلید (۱۴)	قلیلید (۱۴)
	اوز کد بخش (۲۵۵۲)	اوز کد بخش (۲۵۵۲) از شهرستان لارستان
	بوئات (۱۵)	بوئات (۱۵)
	بیرم کد بخش (۲۵۵۴)	بیرم کد بخش (۲۵۵۴) از شهرستان لارستان
	جویم کد بخش (۲۵۵۵)	جویم کد بخش (۲۵۵۵) از شهرستان لارستان
	پاسارگاد (۳۱)	پاسارگاد (۳۱)
	جهرم (۱۶)	جهرم (۱۶)
	خرامه (۳۸)	خرامه (۳۸)
	خنج (۲۸)	خنج (۲۸)
	خرم بید (۱۷)	خرم بید (۱۷)
خراسان رضوی (۱۹)	داراب (۱۸)	داراب (۱۸)
	رستم (۳۵)	رستم (۳۵)
	زرقان کد بخش (۲۵۳۳)	زرقان کد بخش (۲۵۳۳) از شهرستان شیراز
	زرین دشت (۱۹)	زرین دشت (۱۹)
	سپیدان (۲۰)	سپیدان (۲۰)
	سروستان (۳۶)	سروستان (۳۶)
	شیراز (۲۱)	شیراز (۲۱) بجز داوطلبان بخش زرقان با کد بخش (۲۵۳۳)
	فراتشند (۲۲)	فراتشند (۲۲)
	فسا (۲۳)	فسا (۲۳)
	فیروز آباد (۲۴)	فیروز آباد (۲۴) بجز داوطلبان بخش میمند با کد بخش (۲۵۴۴)
خراسان شمالی (۲۰)	فیروزکارزین (۲۵)	فیروزکارزین (۲۵)
	کوار (۳۹)	کوار (۳۹)
	کازرون (۳۶)	کازرون (۳۶)
	گراش (۳۷)	گراش (۳۷)
	لارستان (۲۷)	لارستان (۲۷) بجز داوطلبان بخش اوز با کد بخش (۲۵۵۲)، بیرم با کد بخش (۲۵۵۴) و جویم با کد بخش (۲۵۵۵)
	لامرد (۲۹)	لامرد (۲۹)
	مرودشت (۳۰)	مرودشت (۳۰)
	ممسنی (۳۲)	ممسنی (۳۲)
	مهر (۳۳)	مهر (۳۳)
	میمندکد بخش (۲۵۴۴)	میمندکد بخش (۲۵۴۴) از شهرستان فیروزآباد
خوزستان (۲۱)	نی ریز (۳۴)	نی ریز (۳۴) بجز داوطلبان بخش آباده طشک با کد بخش (۲۵۷۳)
	آبیک (۱۱)	آبیک (۱۱)
	البرز (۱۵)	البرز (۱۵)
	بوئین‌زهر (۱۲)	بوئین‌زهر (۱۲)، اوج (۱۶)
	تاکستان (۱۳)	تاکستان (۱۳)
	قزوین (۱۴)	قزوین (۱۴)
	قم (۱۱)	قم (۱۱)
	بانه (۱۱)	بانه (۱۱)
	بیجار (۱۲)	بیجار (۱۲)
	دیواندره (۱۳)	دیواندره (۱۳)
کردستان (۲۸)	دهگلان (۲۰)	دهگلان (۲۰)
	سقز (۱۵)	سقز (۱۵)
	سنندج (۱۶)	سنندج (۱۶)
	سروآباد (۱۴)	سروآباد (۱۴)
	قروه (۱۷)	قروه (۱۷)
	کامیاران (۱۸)	کامیاران (۱۸)
	مریوان (۱۹)	مریوان (۱۹)
	دهگلان (۲۰)	دهگلان (۲۰)
	سقز (۱۵)	سقز (۱۵)
	سنندج (۱۶)	سنندج (۱۶)

نام استان	شهرستان و یا بخش محل برگزاری آزمون وهمچنین رفع نقص کارت شرکت در آزمون	شهرستان محل اقامت فعلی داوطلبان براساس شهرستان محل اقامت فعلی آنان در تقاضانامه ثبت نام
تهران (۱۶)	اسلام شهر (۱۱)	اسلام شهر (۱۱)
	بهارستان (۲۶)	بهارستان (۲۶)
	پاکدشت (۱۲)	پاکدشت (۱۲)
	تهران (۱۳)	تهران (۱۳)، شمیرانات (۱۸)
	پردیس (۲۸)	پردیس (۲۸)
	دماوند (۱۴)	دماوند (۱۴) به جز کد بخش رودهن ۱۶۰۸
	رودهن کد بخش ۱۶۰۸	رودهن کد بخش ۱۶۰۸ از شهرستان دماوند (۱۴)
	ریاض کریم (۱۵)	ریاض کریم (۱۵)
	ری (۱۶)	ری (۱۶)
	شهریار (۱۹)	شهریار (۱۹)
چهارمحال و بختیاری (۱۷)	فیروزکوه (۲۰)	فیروزکوه (۲۰)
	قدس (۲۴)	قدس (۲۴)
	ملارد (۲۵)	ملارد (۲۵)
	ورامین (۲۳)	ورامین (۲۳)، پیشوا (۲۷)
	قزچک (۲۹)	قزچک (۲۹)
	اردل (۱۱)	اردل (۱۱)
	پروجن (۱۲)	پروجن (۱۲)
	شهرکرد (۱۳)	شهرکرد (۱۳)، کیار (۱۷)، مین (۱۸)، سامان (۱۹)
	فارسان (۱۴)	فارسان (۱۴)
	کوهنگ (۱۵)	کوهنگ (۱۵)
خراسان جنوبی (۱۸)	لردگان (۱۶)	لردگان (۱۶)
	بیرجند (۱۱)	بیرجند (۱۱)
	بشرویه (۱۸)	بشرویه (۱۸)
	خوسف (۱۹)	خوسف (۱۹)
	درمیان (۱۲)	درمیان (۱۲)
	زیرکوه (۲۰)	زیرکوه (۲۰)
	سرایان (۱۳)	سرایان (۱۳)
	سربیشه (۱۴)	سربیشه (۱۴)
	طبیس (۲۱)	طبیس (۲۱)
	فردوس (۱۵)	فردوس (۱۵)
خراسان رضوی (۱۹)	قائنات (۱۶)	قائنات (۱۶)
	نهبندان (۱۷)	نهبندان (۱۷)
	بجستان (۳۰)	بجستان (۳۰)
	بردسکن (۱۱)	بردسکن (۱۱)
	تایباد (۱۲)	تایباد (۱۲)، باخر (۳۶)
	ترت جام (۱۳)	ترت جام (۱۳)، صالح آباد (۳۹)
	ترت حیدریه (۱۵)	ترت حیدریه (۱۵)، زاوه (۳۵)
	رشتخوار (۲۰)	رشتخوار (۲۰)
	جوین (۳۴)	جوین (۳۴)
	جغتای (۳۳)	جغتای (۳۳)
خراسان شمالی (۲۰)	چناران (۱۶)	چناران (۱۶)
	خواف (۱۸)	خواف (۱۸)
	درگز (۱۹)	درگز (۱۹)
	سبزوار (۲۱)	سبزوار (۲۱)، خوشاب (۳۷)، داورزن (۳۸)
	سرخس (۲۲)	سرخس (۲۲)
	فریمان (۲۳)	فریمان (۲۳)
	قوچان (۲۴)	قوچان (۲۴)
	کاشمر (۲۵)	کاشمر (۲۵)، خلیل آباد (۱۷)
	کلات (۲۶)	کلات (۲۶)
	گناباد (۲۷)	گناباد (۲۷)
خراسان جنوبی (۱۸)	مه ولات (۱۴)	مه ولات (۱۴)
	مشهد (۲۸)	مشهد (۲۸)، بینالود (۳۱)
	نیشابور (۲۹)	نیشابور (۲۹)، فیروزه (۳۲)
	اسفراین (۱۱)	اسفراین (۱۱)
	بجنورد (۱۲)	بجنورد (۱۲)
	راز و جرگان (۱۸)	راز و جرگان (۱۸)
	جاجرم (۱۳)	جاجرم (۱۳)
	شیروان (۱۴)	شیروان (۱۴)
	فاروج (۱۵)	فاروج (۱۵)
	گرمه (۱۷)	گرمه (۱۷)
خراسان جنوبی (۱۸)	مانه و سملقان (۱۶)	مانه و سملقان (۱۶)
	آبادان (۱۱)	آبادان (۱۱)
	امیدیه (۱۲)	امیدیه (۱۲)
	اندیمشک (۱۳)	اندیمشک (۱۳)
	اندیکا (۳۱)	اندیکا (۳۱)
	اهواز (۱۴)	اهواز (۱۴)، باوی (۳۴)، حمیدیه (۳۶)، کارون (۳۷)
	ایذه (۱۵)	ایذه (۱۵)
	باغ ملک (۱۶)	باغ ملک (۱۶)
	بندر ماهشهر (۱۷)	بندر ماهشهر (۱۷) بجز داوطلبان بخش بندر امام خمینی /ره/ با کد بخش ۲۱۱۹
	بندر امام خمینی /ره/ کد بخش (۲۱۱۹)	بندر امام خمینی /ره/ کد بخش (۲۱۱۹) از شهرستان بندر ماهشهر (۱۷)
خوزستان (۲۱)	بهبهان (۱۸)	بهبهان (۱۸)، آغاچاری (۳۵)
	خرمشهر (۱۹)	خرمشهر (۱۹)
	دزفول (۲۰)	دزفول (۲۰)
	دشت آزادگان (۲۱)	دشت آزادگان (۲۱)
	رامشیر (۲۳)	رامشیر (۲۳)
	رامهرمز (۲۲)	رامهرمز (۲۲)، هفتگل (۳۲)
	شادگان (۲۴)	شادگان (۲۴)
	شوش (۲۵)	شوش (۲۵)
	شوشتر (۲۶)	شوشتر (۲۶)
	گتوند (۲۷)	گتوند (۲۷)
زنجان (۲۲)	لالی (۲۹)	لالی (۲۹)
	مسجد سلیمان (۲۸)	مسجد سلیمان (۲۸)
	هندیجان (۳۰)	هندیجان (۳۰)
	هویزه (۳۳)	هویزه (۳۳)
	ابهر (۱۱)	ابهر (۱۱)
	خدابنده (۱۳)	خدابنده (۱۳)
	خرمدره (۱۴)	خرمدره (۱۴)
	زنجان (۱۵)	زنجان (۱۵)، ایجرود (۱۲)، سلطانیه (۱۸)
	طارم (۱۶)	طارم (۱۶)
	ماه نشان (۱۷)	ماه نشان (۱۷)

جدول شماره ۱- شهرستان و یا بخش محل اجرای آزمون داوطلبان متقاضی شرکت در آزمون سراسری سال ۱۳۹۸ برای داوطلبان گروههای آزمایشی علوم ریاضی و فنی، علوم تجربی، علوم انسانی، هنر و زبانهای خارجی براساس شهرستان محل اقامت فعلی آنان در تقاضانامه ثبت نام

نام استان	شهرستان و یا بخش محل برگزاری آزمون وهمچنین رفع نقص کارت شرکت در آزمون	شهرستان محل اقامت فعلی داوطلبان براساس شهرستان محل اقامت فعلی آنان در تقاضانامه ثبت نام
ادامه استان مازندران	سوادکوه (۲۱)	سوادکوه (۲۱) ، سوادکوه شمالی (۳۰)
	قائم شهر (۲۲)	قائم شهر (۲۲) ، سیمرغ (۳۱)
	کلاردشت (۳۲)	کلاردشت (۳۲)
	محمودآباد (۲۳)	محمودآباد (۲۳)
	نکا (۲۴)	نکا (۲۴)
	نور (۲۵)	نور (۲۵)
	نوشهر (۲۶)	نوشهر (۲۶)
	اراک (۱۱)	اراک (۱۱)
	خنداب (۲۱)	خنداب (۲۱)
	آشتیان (۱۲)	آشتیان (۱۲)
مرکزی (۳۶)	تفرش (۱۳)	تفرش (۱۳)
	فراهان (۲۲)	فراهان (۲۲)
	خمین (۱۴)	خمین (۱۴)
	دلیجان (۱۵)	دلیجان (۱۵)
	ساوه (۱۷)	ساوه (۱۷)
	زرندیه (۱۶)	زرندیه (۱۶)
	شازند (۱۸)	شازند (۱۸)
	کمیجان (۱۹)	کمیجان (۱۹)
	محلالت (۲۰)	محلالت (۲۰)
	بستک (۱۲)	بستک (۱۲)
هرمزگان (۳۷)	بندرعباس (۱۳)	بندرعباس (۱۳)، ابوموسی (۱۱)
	بندر لنگه (۱۴)	بندر لنگه (۱۴)، بجز داوطلبان جزیره کیش با کد بخش (۳۷۱۱)
	پارسیان (۱۵)	پارسیان (۱۵)
	جاسک (۱۶)	جاسک (۱۶)، بشارگرد (۲۲)
	حاجی آباد (۱۷)	حاجی آباد (۱۷)
	خمیر (۱۸)	خمیر (۱۸)
	رودان (۱۹)	رودان (۱۹)
	سیریک (۲۲)	سیریک (۲۲)
	قشم (۲۰)	قشم (۲۰)
	کیش با کد بخش (۳۷۱۱)	کیش با کد بخش (۳۷۱۱) از شهرستان بندر لنگه
همدان (۳۸)	میناب (۲۱)	میناب (۲۱)
	اسدآباد (۱۱)	اسدآباد (۱۱)
	بهار (۱۲)	بهار (۱۲)
	تویسرکان (۱۳)	تویسرکان (۱۳)
	رزن (۱۴)	رزن (۱۴)
	کیودرآهنگ (۱۵)	کیودرآهنگ (۱۵)
	ملایر (۱۶)	ملایر (۱۶)
	نهاوند (۱۷)	نهاوند (۱۷)
	همدان (۱۸)	همدان (۱۸)، فامنین (۱۹)
	ایرکوه (۱۱)	ایرکوه (۱۱)
یزد (۳۹)	اردکان (۱۲)	اردکان (۱۲)
	بافق (۱۳)	بافق (۱۳)، بهاباد (۲۱)
	تفت (۱۴)	تفت (۱۴)
	خاتم (۱۵)	خاتم (۱۵)
	اشکذر (صدوق) (۱۶)	اشکذر (۱۶)
	مهریز (۱۸)	مهریز (۱۸)
	میبد (۱۹)	میبد (۱۹)
	یزد (۲۰)	یزد (۲۰)

جدول شماره ۱- شهرستان و یا بخش محل اجرای آزمون داوطلبان متقاضی شرکت در آزمون سراسری سال ۱۳۹۸ برای داوطلبان گروههای آزمایشی علوم ریاضی و فنی، علوم تجربی، علوم انسانی، هنر و زبانهای خارجی براساس شهرستان محل اقامت فعلی آنان در تقاضانامه ثبت نام

نام استان	شهرستان و یا بخش محل برگزاری آزمون وهمچنین رفع نقص کارت شرکت در آزمون	شهرستان محل اقامت فعلی داوطلبان براساس شهرستان محل اقامت فعلی آنان در تقاضانامه ثبت نام
کرمان (۲۹)	انار (۲۸)	انار (۲۸)
	بافت (۱۱)	بافت (۱۱)، ارزویه (۳۱)
	بم (۱۳)	بم (۱۳)، فهرج (۳۰)
	جیرفت (۱۴)	جیرفت (۱۴)
	بردسیر (۱۲)	بردسیر (۱۲)
	رابر (۲۹)	رابر (۲۹)
	راور (۱۵)	راور (۱۵)
	رفسنجان (۱۶)	رفسنجان (۱۶)
	ریگان (۲۷)	ریگان (۲۷)
	رودبار جنوب (۲۴)	رودبار جنوب (۲۴)
کرمانشاه (۳۰)	زرند (۱۷)	زرند (۱۷)
	سیرجان (۱۹)	سیرجان (۱۹)
	شهر یابک (۲۰)	شهر یابک (۲۰)
	عنبرآباد (۲۱)	عنبرآباد (۲۱)
	قلعه گنج (۲۵)	قلعه گنج (۲۵)
	کرمان (۲۲)	کرمان (۲۲)
	کوهبنان (۱۸)	کوهبنان (۱۸)
	کهنوج (۲۳)	کهنوج (۲۳)، فاریاب (۳۲)
	منوجان (۲۶)	منوجان (۲۶)
	نرماشیر (۳۳)	نرماشیر (۳۳)
کهگیلویه و بویراحمد (۳۱)	اسلام آباد غرب (۱۱)	اسلام آباد غرب (۱۱)
	پاوه (۱۳)	پاوه (۱۳)
	ثلاث باباجانی (۱۴)	ثلاث باباجانی (۱۴)
	روانسر (۱۵)	روانسر (۱۵)
	جوانرود (۱۶)	جوانرود (۱۶)
	دالاهو (۱۲)	دالاهو (۱۲)
	سرپل ذهاب (۱۷)	سرپل ذهاب (۱۷)
	سنقر (۱۸)	سنقر (۱۸)
	صحنه (۱۹)	صحنه (۱۹)
	قصر شیرین (۲۰)	قصر شیرین (۲۰)
گلستان (۳۲)	کرمانشاه (۲۱)	کرمانشاه (۲۱)
	کنگاور (۲۲)	کنگاور (۲۲)
	گیلانغرب (۲۳)	گیلانغرب (۲۳)
	هرسین (۲۴)	هرسین (۲۴)
	بویراحمد (۱۱)	بویراحمد (۱۱)، دنا (۱۲)
	بهمئی (۱۴)	بهمئی (۱۴)
	چرام (۱۷)	چرام (۱۷)
	کهگیلویه (۱۳)	کهگیلویه (۱۳)
	گیساران (۱۵)	گیساران (۱۵)، بانست (۱۶)
	لنده (۱۸)	لنده (۱۸)
گیلان (۳۳)	آزادشهر (۱۱)	آزادشهر (۱۱)
	آق قلا (۱۲)	آق قلا (۱۲)
	ترکمن (۱۴)	ترکمن (۱۴)
	گمیشان (۲۳)	گمیشان (۲۳)
	علی آباد (۱۶)	علی آباد (۱۶)
	کردکوی (۱۷)	کردکوی (۱۷)
	کلاله (۱۸)	کلاله (۱۸)
	گالیکش (۲۴)	گالیکش (۲۴)
	گرگان (۱۹)	گرگان (۱۹)
	بندرگز (۱۳)	بندرگز (۱۳)
لرستان (۳۴)	گنبد کاووس (۲۰)	گنبد کاووس (۲۰)، رامیان (۱۵)
	مراده تپه (۲۲)	مراده تپه (۲۲)
	مینودشت (۲۱)	مینودشت (۲۱)
	آستارا (۱۱)	آستارا (۱۱)
	آستانه اشرفیه (۱۲)	آستانه اشرفیه (۱۲)
	بندر انزلی (۱۴)	بندر انزلی (۱۴)
	رضوانشهر (۱۶)	رضوانشهر (۱۶)
	رشت (۱۵)	رشت (۱۵)، شفت (۲۰)
	رودبار (۱۷)	رودبار (۱۷)
	رودسر (۱۸)	رودسر (۱۸)، امش (۱۳)
مازندران (۳۵)	صومعه سرا (۲۱)	صومعه سرا (۲۱)
	طولش (۲۲)	طولش (۲۲)
	فومن (۲۳)	فومن (۲۳)
	لاهیجان (۲۴)	لاهیجان (۲۴)، سیاکل (۱۹)
	لنگرود (۲۵)	لنگرود (۲۵)
	ماسال (۲۶)	ماسال (۲۶)
	ازنا (۱۱)	ازنا (۱۱)
	الیگودرز (۱۲)	الیگودرز (۱۲)
	بروجرد (۱۳)	بروجرد (۱۳)
	پل دختر (۱۴)	پل دختر (۱۴)
اردبیل (۳۶)	خرم آباد (۱۵)	خرم آباد (۱۵)، دوره (۲۰)
	دلفان (۱۶)	دلفان (۱۶)
	دورود (۱۷)	دورود (۱۷)
	سلسله (۱۸)	سلسله (۱۸)
	کوهدشت (۱۹)	کوهدشت (۱۹)
	رومشکان (۲۱)	رومشکان (۲۱)
	امل (۱۱)	امل (۱۱)
	بابل (۱۲)	بابل (۱۲)، به جز داوطلبان بخش بند یی شرقی با کد بخش (۳۵۰۵)
	بند یی شرقی کد بخش (۳۵۰۵)	بند یی شرقی کد بخش (۳۵۰۵) از شهرستان بابل
	بابلسر (۱۳)	بابلسر (۱۳)، فریدونکنار (۲۷)
اردبیل (۳۷)	بهبهر (۱۴)	بهبهر (۱۴)، گلوگاه (۱۵)
	تنکابن (۱۶)	تنکابن (۱۶)، عباس آباد (۲۸)
	جویبار (۱۷)	جویبار (۱۷)
	چالوس (۱۸)	چالوس (۱۸)
	رامسر (۱۹)	رامسر (۱۹)
	ساری (۲۰)	ساری (۲۰)، میانرود (۲۹)

جدول شماره ۲- نشانی محل رفع نقص کارت شرکت در آزمون سراسری سال ۱۳۹۸

نام استان	شهرستان و یا بخش محل برگزاری آزمون وهمچنین رفع نقص کارت شرکت در آزمون	آدرس محل رفع نقص احتمالی کارت شرکت در آزمون حوزه خواران و برادران
آذربایجان شرقی	اسکو	اسکو: شهرک ولیعصر (عج)، فلکه دانشگاه، دانشگاه پیام نور مرکز اسکو
	اهر، جلفا، چارواپه، عجب شهر، ملکان، خمیس، کلیبر، اهرشیر و میراب	حوزه خواران و برادران: مدیریت آموزش و پرورش شهرستان ذریبط
	بستان آباد	بستان آباد: انتهای خیابان آزادی - جنب شهرک فرهنگیان، دانشگاه آزاد اسلامی واحد بستان آباد، ساختمان اداری
	بناب	بناب: انتهای بزرگراه ولایت، جنب پلیس راه، دانشگاه بناب
	تبریز	تبریز: بلوار ۲۹ بهمن، دانشگاه تبریز، طبقه همکف، ساختمان مدیریت خدمات آموزشی
	سراب	سراب: شهرک فرهنگیان - مجتمع دانشگاه آزاد اسلامی واحد سراب
	شمسهر	شمسهر: ورودی شهر از سمت تبریز، روبروی بزم نین، دانشگاه پیام نور مرکز شمسهر
	مراغه	مراغه: اتوبان امیرکبیر، شهرک گلشهر، دانشگاه مراغه
	مرند	مرند: میدان دانشگاه، دانشگاه آزاد اسلامی واحد مرند
	میانه	میانه: خیابان شهید نیکدانی جنوبی، دانشگاه پیام نور مرکز میانه
آذربایجان غربی	هشترود	هشترود: خیابان دانشگاه، دانشگاه پیام نور مرکز هشترود
	ارومیه	ارومیه: خیابان شهید بهشتی، دانشگاه ارومیه، ستاد مرکزی پردیس دانشگاهی
	اشنویه	اشنویه: فلکه بهارستان، دانشگاه پیام نور مرکز اشنویه
	نکاب	نکاب: خیابان امام زاده، انتهای بلوار شهید نسرین بور، دانشگاه پیام نور مرکز نکاب
	سردشت	سردشت: کیلومتر ۲ جاده بیوران، دانشگاه پیام نور مرکز سردشت
	شاهین دژ	شاهین دژ: اول جاده نکاب، دانشگاه پیام نور مرکز شاهین دژ
	ماکو	ماکو: میدان دانشجو، خیابان دانشگاه، دانشگاه پیام نور مرکز ماکو
	نقده	نقده: خیابان دانشگاه، دانشگاه پیام نور مرکز نقده
	خوی	خوی: بلوار آیت اله خویی، دانشگاه آزاد اسلامی واحد خوی، ساختمان اداری
	بوکان	بوکان: بلوار دانشجو، تپه علی آباد، دانشگاه پیام نور مرکز بوکان
اردبیل	چابهاره	حوزه خواران و برادران: مدیریت آموزش و پرورش شهرستان ذریبط
	شوط	شوط: خیابان دانشگاه، جنب اداره مخابرات، دانشگاه پیام نور مرکز شوط
	سلماس	سلماس: بلوار امام رضا (ع)، جنب بیمارستان خاتم الانبیا، دانشگاه آزاد اسلامی واحد سلماس
	میاندوآب	میاندوآب: بزرگراه ولایت، بل آیت الله وحیدی، بالاتر از کوئی رازی نرسیده به ایستگاه راه آهن، مرکز آموزش عالی شهید باقری میاندوآب
	پیرانشهر	پیرانشهر: خیابان دانشگاه، دانشگاه پیام نور مرکز پیرانشهر
	مهاباد	مهاباد: ابتدای بلوار شهید شهیدریگندی، دانشگاه پیام نور مرکز مهاباد
	اردبیل	اردبیل: خیابان دانشگاه، دانشگاه محقق اردبیلی، ساختمان سابق اداره کل امور آموزشی
	بيله سوار، مشکين شهر و خلخال	حوزه خواران و برادران: مدیریت آموزش و پرورش شهرستان ذریبط
	پارس آباد	پارس آباد/ معان: خیابان جهاد کشاورزی، دانشگاه آزاد اسلامی واحد پارس آباد
	گرمی	گرمی: بلوار دانشگاه، جنب بیمارستان ولایت، دانشگاه پیام نور مرکز گرمی





جدول شماره ۲ - نشانی محل رفع نقص کارت شرکت در آزمون سراسری سال ۱۳۹۸

نام استان	شهرستان و یا بخش محل برگزاری آزمون وهمچنین رفع نقص کارت شرکت در آزمون	آدرس محل رفع نقص احتمالی کارت شرکت در آزمون حوزه خواهران و برادران
هرمزگان	بستک بندرلنگه، پارسیان، چابک حاجی آباد، خمیر، رودان، سیرک، میناب و قشم	حوزه خواهران و برادران: مدیریت آموزش و پرورش شهرستان ذریبط
	بندرعباس	بندرعباس: آزادشهر، بلوارافروز شهلی بور، مجتمع آموزشی و پژوهشی بصیرت (گفتگوی تمدنیا)
	کیش	کیش: میدان امیرکبیر، پردیس بین الملل دانشگاه صنعتی شریف کیش
همدان	بهار	بهار: میدان شهرناری، ابتدای کوچه شهید والایی شیرزی، دانشگاه پیام نور مرکز بهار
	نوسرکان	نوسرکان: بلوار حضرت حقوق نی(ع)، دانشگاه آزاد اسلامی واحد نوسرکان، ساختمان فنی ومهندسی
	رزن	رزن: ابتدای جاده تهران، کیلومتر ۱، دانشگاه پیام نور مرکز رزن
	کیودرآهنگ	کیودرآهنگ: میناب، ولایت، نوار ولایت، روبروی پلگاه سید نوبخت، حنفی و حرفه ای، دانشگاه پیام نور مرکز کیودرآهنگ
یزد	ملایر	ملایر: کیلومتر ۴ جاده اراک، دانشگاه ملایر
	نهبوند	حوزه خواهران و برادران: مدیریت آموزش و پرورش شهرستان ذریبط
	اسدآباد	اسدآباد: میدان دانشگاه، شهرک سیداحمد، جنب بیمارستان قائم دانشگاه پیام نورمرکزاسدآباد
	همدان	همدان: شهرک مدرس، خیابان بوعلی، جنب دبیرستان، دانشگاه علوم الهی
	اردکان	اردکان: بلوارایت الله خاتمی، دانشگاه اردکان
	باقق	باقق: بلوار شهید بهشتی(ابتدای ورودی شهر)، ساختمان مرکزی دانشگاه پیام نور مرکز باقق
	ایرکوه	ایرکوه: ابتدای بلوار امام علی (ع)، دانشگاه پیام نور مرکز ایرکوه
	تفت	تفت: کیلومتر ۵ جاده (تفت-یزد)، ابتدای جاده خلیل آباد، دانشگاه پیام نور مرکز تفت
	خاتم و اشکدر(صدوق)	حوزه خواهران و برادران: مدیریت آموزش و پرورش شهرستان ذریبط
	مهریز	مهریز: خیابان شهید مطهری، خیابان سید احمد خمینی، دانشگاه پیام نور مرکز مهریز
میبد	میبد: بلوار خرمشهر، بلوار حجت الاسلام بحی زاده، دانشگاه میبد	
یزد	یزد: صفائیه، چهار راه بزوهش، بلوار دانشگاه، دانشگاه پرد، ورودی دانش	

جدول شماره ۲ - نشانی محل رفع نقص کارت شرکت در آزمون سراسری سال ۱۳۹۸

نام استان	شهرستان و یا بخش محل برگزاری آزمون وهمچنین رفع نقص کارت شرکت در آزمون	آدرس محل رفع نقص احتمالی کارت شرکت در آزمون حوزه خواهران و برادران
مازندران	آمل	آمل: خیابان طالب آملی، بلوارولایت، ولایت ۱۶، دانشگاه پیام نور مرکز آمل
	بابل	بابل: خیابان شریعتی، دانشگاه صنعتی نوشیروانی بابل
	بابلسر	بابلسر: خیابان باسداران، سازمان مرکزی دانشگاه مازندران
	بهبهر	بهبهر: کیلومتر ۷ (جاده بهبهر - گرگان)، دانشگاه پیام نور مرکز بهبهر
	جویبار	جویبار: منطقه ساحلی چیکرود، دانشگاه آزاد اسلامی واحد جویبار
	جالوس	جالوس: خیابان ۱۷ شهریور، روبروی مسجد امام حسن(ع)، فرهنگه آزاد اسلامی واحد جلوس، حوزه معاونت آموزشی
	رامسر	رامسر: سادات شهر، خیابان آیت اله کاشانی، دانشگاه پیام نور مرکز رامسر
	ساری	ساری: خیابان شهید مطهری(طبرستان)، دانشگاه فنی امام محمد باقر(ع)
	نوسر، کلاردشت، نگا، بند بی شرفی و قائم شهر	حوزه خواهران و برادران: مدیریت آموزش و پرورش شهرستان ذریبط
	محمودآباد	محمودآباد: خیابان امام زره، کیلومتر ۵ جاده آمل گالشیل، دانشگاه پیام نور مرکز محمود آباد
سوادکوه	سوادکوه: دوراهی آزاد میسر دانشگاه آزاد اسلامی واحد سوادکوه	
تنکابن	تنکابن: خیابان جمهوری، جنب ستادفرماندهی نیروی انتظامی تنکابن، دانشگاه آزاد اسلامی واحدتنکابن	
نور	نور: ابتدای جاده نور به چمستان، دانشگاه آزاد اسلامی واحد نور	
مرکزی	اراک	اراک: میدان شریعتی، ابتدای بلوارمیرزای شیرازی، درب اصلی دانشگاه اراک، روبروی باجه انتظامات
	تفرش	تفرش: شهرک لام (ره) کتهای بلواربندلر، فرهنگه تفرش، ساختمان فرهنگه علوم، طبقه سوم طبقه ۵۰۹
	خمین	خمین: بلوار شهدای دانشجو، ابتدای جاده الیگودرز، دانشگاه پیام نور مرکز خمین
	ساره، زرندیه، کمجان، آشتیان، خنداب و فراهان	حوزه خواهران و برادران: مدیریت آموزش و پرورش شهرستان ذریبط
	شازند	شازند: عباس آباد، دانشگاه پیام نور مرکز شازند
	دلیجان	دلیجان: خیابان دانشگاه، دانشگاه پیام نور مرکز دلیجان
	محللات	محللات: بلوار آیت الله خامنه ای، خیابان دانشگاه، دانشگاه آزاد اسلامی واحد محللات، ساختمان فنی

جدول شماره ۳ - نشانی محل رفع نقص کارت شرکت در آزمون برای داوطلبان آزمون سراسری سال ۱۳۹۸ که شهرستان محل برگزاری آزمون و رفع نقص کارت ورودی آنان براساس جدول شماره ۱ و ۲ شهرستان تهران می باشد

محل رفع نقص کارت	سه شنبه ۱۳۹۸/۴/۱۱		چهارشنبه ۱۳۹۸/۴/۱۲	
	صبح از ساعت ۸/۳۰ تا ۱۲	عصر از ساعت ۱۴ تا ۱۸	صبح از ساعت ۸/۳۰ تا ۱۲	عصر از ساعت ۱۴ تا ۱۸
دانشگاه خوارزمی تهران (تربیت معلم تهران) (حوزه خواهران)	کلیه متولدین سال ۱۳۸۰ و سالهای بعد از آن با حرف اول نام خانوادگی (الف) تا (س) باجه شماره ۱	کلیه متولدین سال ۱۳۷۹ با حرف اول نام خانوادگی (الف) تا (س) باجه شماره ۱	کلیه متولدین سالهای ۱۳۷۴، ۱۳۷۵، ۱۳۷۶، ۱۳۷۷، ۱۳۷۸	کلیه متولدین سالهای ۱۳۷۳ و سالهای قبل از آن
	کلیه متولدین سال ۱۳۸۰ و سالهای بعد از آن با حرف اول نام خانوادگی (ش) تا (ی) باجه شماره ۲	کلیه متولدین سال ۱۳۷۹ با حرف اول نام خانوادگی (ش) تا (ی) باجه شماره ۲	کلیه متولدین سالهای ۱۳۷۳، ۱۳۷۴، ۱۳۷۵، ۱۳۷۶، ۱۳۷۷ و ۱۳۷۸	کلیه متولدین سالهای ۱۳۷۰ و سالهای قبل از آن
دانشکده فرهنگ و ارتباطات دانشگاه سوره (حوزه برادران)	کلیه متولدین سال ۱۳۸۰ و سالهای بعد از آن با حرف اول نام خانوادگی (الف) تا (س) باجه شماره ۱	کلیه متولدین سال ۱۳۷۹ با حرف اول نام خانوادگی (الف) تا (س) باجه شماره ۱	کلیه متولدین سالهای ۱۳۷۳، ۱۳۷۴، ۱۳۷۵، ۱۳۷۶، ۱۳۷۷ و ۱۳۷۸	کلیه متولدین سالهای ۱۳۷۰ و سالهای قبل از آن
	کلیه متولدین سال ۱۳۸۰ و سالهای بعد از آن با حرف اول نام خانوادگی (ش) تا (ی) باجه شماره ۲	کلیه متولدین سال ۱۳۷۹ با حرف اول نام خانوادگی (ش) تا (ی) باجه شماره ۲	کلیه متولدین سالهای ۱۳۷۳، ۱۳۷۴، ۱۳۷۵، ۱۳۷۶، ۱۳۷۷ و ۱۳۷۸	کلیه متولدین سالهای ۱۳۷۰ و سالهای قبل از آن

**الف - حوزه خواهران:**

دانشگاه خوارزمی پردیس تهران: تهران - خیابان انقلاب - دروازه دولت - خیابان خاقانی - نبش خیابان سمیه - ساختمان اداری دانشگاه

**ب - حوزه برادران:**

۱ - دانشکده فرهنگ و ارتباطات دانشگاه سوره: تهران: خیابان انقلاب، میدان فردوسی، بن بست شاهرود

# همراه با شما در ۲۴ ساعت سرنوشت ساز

## شب قبل از کنکور

آزمون را در سایت سازمان سنجش آموزش کشور ببینند. هدف از انجام این کار، آشنایی با تم سؤال‌های مشترک، مثل سؤال‌های عمومی یا سؤال شیمی، برای داوطلبان گروه آزمایشی علوم تجربی است؛ نه اینکه حتماً پاسخ تمامی سؤال‌ها را بدانید؛ البته اگر داوطلبی هستید که با ندانستن پاسخ یک سؤال، دچار نگرانی می‌شوید یا اینکه اگر متوجه شوید از مباحثی سؤال داده شده است که شما در آن مباحث آمادگی ندارید، آرامش خود را از دست می‌دهید، از دیدن سؤال‌های گروه‌های یاد شده خودداری کنید. گفتنی است که پاسخ اولیه سؤال‌های آزمون سراسری، چند روز بعد از پایان آخرین آزمون، در سایت سازمان سنجش آموزش کشور ارائه می‌شود؛ در نتیجه، داوطلبان گروه‌های آزمایشی علوم تجربی یا زبان‌های خارجی، نمی‌توانند از پاسخ صحیح سؤال‌ها با خبر شوند.

\* بهتر است که در طول روز نخوابید تا شب خواب راحتی داشته باشید و با دوستان خودتان به استخر بروید تا بدنتان آرامش پیدا کند یا کمی در پارک قدم بزنید. شام سبک بخورید و تا ساعت ۱۰ شب، وسایل حضور در جلسه آزمون را آماده کنید و رأس ساعت ۱۰ شب به رختخواب بروید و تا ۵ صبح به خوبی بخوابید و به سمت حوزه برگزاری آزمون سراسری حرکت کنید. داوطلبان گروه‌های آزمایشی هنر و زبان‌های خارجی می‌توانند صبح استراحت بیشتری داشته باشید و حتماً یک ناهار سبک میل کنند و سپس به سمت جلسه آزمون حرکت کنند.

\* شب قبل از آزمون، از خوردن قرص آرام‌بخش یا خواب‌آور خودداری کنید؛ زیرا در جلسه آزمون، تمرکز شما را کمتر خواهد کرد. می‌توانید برای داشتن یک خواب راحت تر، بعد از یک دوش ولرم، از دم نوش گل گاوزبان یا یک لیوان دوغ کم نمک یا یک لیوان شیر ولرم استفاده کنید، و اگر باز هم خوابتان نبرد، نگران نباشید؛ چون، برخلاف تصور تعدادی از داوطلبان، نخوابیدن، مساوی با خراب کردن امتحان نیست. شما می‌توانید

\* روز قبل از کنکور، مطالعه را کنار بگذارید و فقط استراحت و تفریح کنید. اگر نمی‌توانید دست از مطالعه بردارید، فقط ۳ الی ۴ ساعت صبح را مطالعه داشته باشید و عصر به سراغ کتاب نروید. دانش‌آموزان گروه‌های آزمایشی علوم تجربی و زبان‌های خارجی، که روز جمعه آزمون دارند، می‌توانند دو ساعت بعد از برگزاری آزمون گروه‌های آزمایشی علوم ریاضی و فنی و علوم انسانی، سؤال‌های

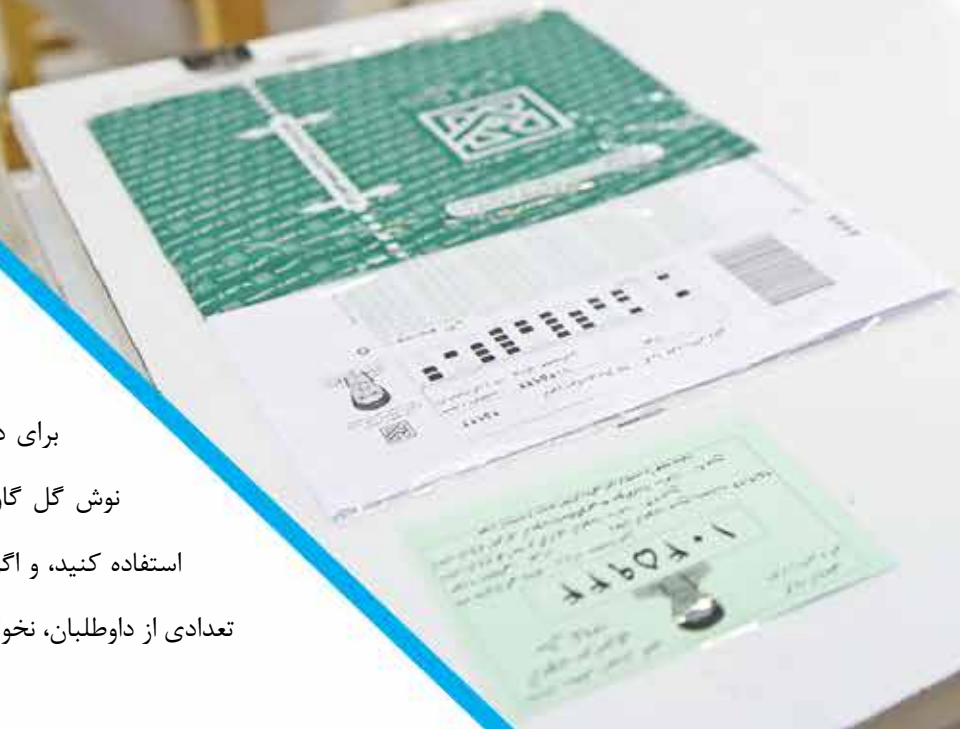

چشم‌هایتان را ببندید و استراحت کنید و صبح نیز آماده برای آزمون سراسری باشید. از دیرتر رسیدن است.

\* فضای میز و نیمکتی که در سر جلسه آزمون در اختیار شما قرار می‌گیرد، محدود است؛ بنابراین، از بردن وسایل اضافی خودداری کنید. خوب است که پاک‌کن مورد استفاده‌تان را سوراخ کنید و با یک بند نه چندان بلند و نه کوتاه، به گردن بیاویزید (طول بند به اندازه‌ای باشد که موقع استفاده از آن، گردن شما کشیده نشود) تا در صورت نیاز به دنبال آن نگردید. همچنین مداد و پاک‌کنی را که در سر جلسه آزمون از آنها استفاده می‌کنید، پیش از آزمون امتحان کنید و از کیفیت خوبشان مطمئن شوید.

\* به اینکه خودتان به موقع بیدار می‌شوید، اعتماد نکنید و حتماً زنگ موبایل یا ساعت خود را تنظیم کنید و زمان مناسبی را برای صرف صبحانه و آماده شدن بدون اضطراب و نگرانی، در نظر بگیرید.

\* پیش از خواب، با خودتان خلوت کنید و مسیری را که از ابتدا تا حال طی کرده‌اید، مرور کنید. مطمئن باشید که با توکل بر خدا، هر آنچه را که کاشته‌اید، برداشت خواهید کرد. حتی اگر طی این مدت کوتاهی کرده‌اید، خودتان را دوست داشته باشید و برای خودتان ارزش قائل باشید و با آرامش آماده خواب شوید.

### روز کنکور

است، کافی نیست، بلکه شما باید مطمئن شوید که شماره داوطلبی روی صندلی‌تان با شماره روی کارت ورود به جلسه آزمونتان، یکسان باشد.

\* همان طور که می‌دانید، برای جلوگیری از تقلب احتمالی و اطمینان از برگزاری سالم آزمون سراسری، دفترچه‌های سؤال

### پیش از خواب، با خودتان خلوت کنید و مسیری را که از ابتدا تا حال طی کرده‌اید، مرور کنید. مطمئن باشید که با توکل بر خدا، هر آنچه را که کاشته‌اید، برداشت خواهید کرد. حتی اگر طی این مدت کوتاهی کرده‌اید، خودتان را دوست داشته باشید و برای خودتان ارزش قائل باشید و با آرامش آماده خواب شوید

\* قبل از بلند شدن از رختخواب، لحظه‌ای چشم‌های خود را ببندید و به خود اطمینان بدهید که امروز، روز شماسست و شما با همه توان و دانش خود در جلسه آزمون حضور خواهید یافت.

\* روز برگزاری آزمون، حتماً صبحانه

داوطلبان شخصی‌سازی شده است و دفترچه‌های آزمون سراسری در چهار سری تنظیم می‌شوند و در هر سری، پاسخ صحیح یک سؤال، متفاوت از سه دفترچه دیگر است؛ برای مثال، اگر سؤال یک دفترچه A پاسخ صحیح گزینه ۱ باشد، در دفترچه B پاسخ صحیح گزینه ۲ است؛ در نتیجه باید دفترچه عمومی و اختصاصی شما هر دو، A، B، C یا ... باشد.

\* با شروع آزمون سراسری، شما باید بسته دفترچه سؤال و پاسخنامه خود را باز کنید. در انجام این کار شتاب بی‌مورد نداشته باشید تا خدای نکرده پاسخنامه شما پاره نشود. در مجموع، سعی کنید که آغاز آزمون آرامش داشته باشید و مطمئن باشید که آرامش حین آزمون، ارزشش بیشتر از یک یا دو دقیقه‌ای است که امکان دارد از دست بدهید.

\* تعدادی از داوطلبان در ابتدای آزمون، ذهنشان یاری نمی‌کند و به قول معروف قفل می‌کند تا جایی که احساس می‌کنند که تمام دانسته‌های خود را فراموش کرده‌اند. اگر جزو این دسته از داوطلبان هستند، نگران نشوید. حتی رتبه یک گروه آزمایشی ریاضی و فنی چند سال پیش آزمون سراسری نیز دچار چنین مشکلی شد تا جایی که می‌گفت هیچ یک از سؤال‌های ادبیات را نمی‌توانست پاسخگو باشد، اما آرامش

کاملی میل کنید. بسیاری از داوطلبان کنکور به وعده غذایی صبحانه اهمیت نمی‌دهند و به خوردن یک فنجان چای یا قهوه و مقداری بیسکویت اکتفا می‌کنند. صبحانه نامناسب، خود موجب افزایش میزان استرس می‌شود. نان و عسل، کره بادام زمینی، غلات کامل و یک لیوان شیر می‌تواند از جمله صبحانه‌های مناسب باشد.

\* اگر عادت به نوشیدن چای ندارید، از نوشیدن آن در صبح آزمون خودداری کنید؛ زیرا چای ادرارآور است؛ اما اگر به نوشیدن چای عادت کرده‌اید، به یک استکان کوچک بسنده کنید. اگر شما در جلسه آزمون به سرویس بهداشتی مراجعه کنید، حداقل ۱۰ دقیقه از زمانتان را از دست خواهید داد و ۱۰ دقیقه برای یک داوطلب کنکور می‌تواند بسیار سرنوشت ساز باشد.

\* برای جلسه آزمون، لباسی راحت و خنک به تن کنید؛ در ضمن با خودتان یک بالاپوش و، در صورت نیاز، هدبند ببرید؛ زیرا امکان دارد که صندلی شما در سر جلسه آزمون، نزدیک «فن» یا در مسیر وزش باد کولر باشد و سردتان شود. گفتنی است که در جلسه آزمون، امکان جابجایی برای داوطلبان وجود ندارد.

\* زمانی را برای مشکلات احتمالی در نظر بگیرید و کمی زودتر حرکت کنید تا به موقع در محل برگزاری آزمون حضور داشته باشید. بدون شک، زودتر رسیدن، بهتر



خود را حفظ کرد و سراغ سؤال‌های عربی رفت و بعد از پاسخگویی به سؤال‌های عربی، بار دیگر سؤال‌های ادبیات را بررسی کرد و در نهایت به ۸۴ درصد سؤال‌های این درس پاسخ صحیح داد و در کل توانست رتبه یک گروه آزمایشی ریاضی و فنی شود!

\* در سر جلسه آزمون، حواستان فقط به آزمون خودتان باشد و به داوطلبان اطرافتان

کاری نداشته باشید. گاه داوطلبی در سر جلسه

آزمون سراسری، اظهار شادمانی یا ناراحتی می‌کند

یا برخی از داوطلبان به دلایل مختلف از جای خود

برمی‌خیزند. بعضی از داوطلبان نیز دفترچه سؤال

خود را مرتب ورق می‌زنند و ... این همه نباید ذهن

شمارا مشغول کند و لازمه رسیدن به این تمرکز، آن

است که به خودتان از همین حالا بگویید که آماده

هر گونه رفتاری از سوی داوطلبان هستید و هیچ

یک از این مسائل، تأثیری روی تمرکز شما نخواهد گذاشت.

\* هنگام برگزاری آزمون، از بلندگوی سالن پیام‌هایی خطاب به مراقبان و سایر

برگزارکنندگان آزمون اعلام می‌شود؛ برای مثال، گفته می‌شود: «مراقبان محترم!

اجرای بند ۱.» این پیام‌ها ارتباطی با داوطلبان ندارد و همان طور که پیش از این

گفتیم، خطاب به مجریان آزمون است؛ بنابراین، ذهن خود را مشغول این پیام‌ها

نکنید.

\* بدون شک، برخی از سؤال‌های آزمون سراسری سخت‌تر هستند. دقت کنید که

در دام این سؤال‌ها نیفتید و وقتی بیش از زمان مقرر برای آنها صرف نکنید؛ زیرا

ارزش سؤال‌های یک درس به یک اندازه است؛ برای مثال، در درس زبان خارجی،

تفاوتی نمی‌کند که شما به سؤال سخت آن درس پاسخ صحیح داده باشید یا سؤال

ساده آن را به درستی پاسخ دهید؛ در نهایت، شما به یک سؤال زبان خارجی پاسخ

داده‌اید؛ پس اگر نتوانستید در زمان معین به یک سؤال سخت پاسخ دهید با آن

کلنجار نروید و ذهن و زمان خود را صرف آن نکنید. توجه داشته باشید که حتی

رتبه‌های تک رقمی نیز به همه سؤال‌های آزمون سراسری پاسخ صحیح نمی‌دهند.

\* زمان پاسخگویی به سؤال‌های آزمون سراسری به قرار زیر است:

ادبیات فارسی: (۲۵ سؤال) ۱۸ دقیقه، زبان عربی: (۲۵ سؤال) ۲۰ دقیقه، معارف

اسلامی: (۲۵ سؤال) ۱۷ دقیقه، زبان خارجی: (۲۵ سؤال) ۲۰ دقیقه.

سؤالات اختصاصی گروه آزمایشی ریاضی و فنی:

ریاضی: (۵۵ سؤال) ۸۵ دقیقه، فیزیک: (۴۵ سؤال) ۵۵ دقیقه، شیمی: (۳۵ سؤال)

۳۵ دقیقه.

سؤالات اختصاصی گروه آزمایشی علوم تجربی: زمین‌شناسی: (۲۵ سؤال) ۲۰ دقیقه،

ریاضی: (۳۰ سؤال) ۴۷ دقیقه، زیست‌شناسی: (۵۰ سؤال) ۳۶ دقیقه، فیزیک: (۳۰

سؤال) ۳۷ دقیقه، شیمی: (۳۵ سؤال) ۳۵ دقیقه.

سؤالات اختصاصی گروه آزمایشی علوم انسانی:

ریاضی: (۲۰ سؤال) ۲۵ دقیقه، اقتصاد: ۱۵ سؤال (۱۰ دقیقه)، زبان و ادبیات فارسی

اختصاصی یا علوم و فنون: (۳۰ سؤال) ۳۰ دقیقه، عربی اختصاصی: (۲۰ سؤال)

۲۰ دقیقه، تاریخ و جغرافیا: (۳۰ سؤال) ۲۵ دقیقه،

علوم اجتماعی: (۲۰ سؤال) ۱۵ دقیقه، فلسفه و

منطق: (۲۵ سؤال) ۲۵ دقیقه، روان‌شناسی: (۲۰

سؤال) ۱۵ دقیقه.

سؤالات اختصاصی گروه آزمایشی هنر:

درک عمومی هنر: (۳۰ سؤال) ۲۵ دقیقه، درک

عمومی ریاضی و فیزیک: (۳۰ سؤال) ۴۰ دقیقه،

ترسیم فنی (۲۰ سؤال) ۲۶ دقیقه، خلاقیت

تصویری و تجسمی: (۲۰ سؤال) ۲۴ دقیقه، خلاقیت نمایشی: (۲۰ سؤال) ۱۳ دقیقه،

خلاقیت موسیقی: (۲۰ سؤال) ۲۰ دقیقه، خواص مواد: (۲۰ سؤال) ۱۷ دقیقه.

سؤالات اختصاصی گروه آزمایشی زبان خارجی:

زبان اختصاصی: (۷۰ سؤال) ۱۰۵ دقیقه.

\* از بردن شکلات و کاکائو در سر جلسه آزمون خودداری کنید؛ چون این مواد در

گرمای هوا آب می‌شوند و موقع استفاده می‌توانند دست‌ها یا پاسخنامه شما را آلوده

کنند. در کل، به جای قندهای مصنوعی، که استرس‌زا هستند، خوب است که از

قندهای طبیعی مثل کشمش، خرما خشک یا چیپس خرما و مغز پسته و بادام و

گردو استفاده کنید. اگر تمایلی به استفاده از مواد یاد شده ندارید، می‌توانید به جای

شکلات، همراه خود آب‌نبات ببرید. یک بطری کوچک آب هم در جلسه آزمون به

همراه داشته باشید و در فواصل آزمون، جرعه‌های کوچک بنوشید؛ زیرا قدرت مغز

با رسیدن اکسیژن به آن افزایش می‌یابد و افرادی که آب می‌نوشند؛ عکس‌العمل‌های

سریع تری از خود نشان می‌دهند.

\* از بردن وسایلی که ممنوع اعلام شده است، در سر جلسه آزمون خودداری کنید.

ماشین حساب، ساعت‌های هوشمند، گوشی همراه و ... از جمله این وسایل است؛

زیرا هنگام ورود به جلسه آزمون سراسری، مسؤولان مربوط بازرسی‌های لازم را انجام

می‌دهند و از ورود این وسایل جلوگیری می‌کنند؛ از سوی دیگر، بی‌شک، هیچ انسانی

با تقلب نمی‌تواند به جایگاه مناسبی دست یابد. حتی اگر شما بتوانید به لطایف‌الحیل

از وسایل ممنوع در جلسه آزمون استفاده کنید، احتمال کسب رتبه خوب، بسیار کم

است، و مهم‌تر از همه، پیدا کردن راه خوشبختی، با دروغ و تقلب، غیر ممکن است.

# ضرایب و میزان تأثیر سوابق تحصیلی در آزمون سراسری سال ۱۳۹۸ برای پذیرش رشته محل های با آزمون

## مقدمه

صورت نهایی، سراسری و کشوری برگزار شده است. سوابق تحصیلی برای داوطلبان نظام سالی واحدی یا ترمی واحدی: نمرات دروس سال سوم متوسطه (دیپلم) که زمان امتحان آن سال ۱۳۸۴ به بعد، و نمرات دروس پیش دانشگاهی که زمان امتحان آن سال ۱۳۹۱ به بعد بوده و امتحانات آن به صورت نهایی، سراسری و کشوری برگزار شده است. تأثیر مثبت سوابق تحصیلی: اگر سوابق تحصیلی باعث افزایش نمره کل آزمون هر زیرگروه شود، در آن زیرگروه اعمال خواهد شد، و اگر باعث کاهش نمره کل آزمون هر زیرگروه شود (اثر منفی داشته باشد) در آن زیرگروه اعمال نمی شود و نمره کل آزمون آن زیرگروه، به عنوان نمره کل نهایی زیرگروه فوق در نظر گرفته می شود.

## داوطلبان مشمول اعمال سوابق تحصیلی:

- ۱- داوطلبان دارای دیپلم نظام آموزشی جدید ۳-۳-۶ «ریاضی فیزیک»، «علوم تجربی»، «ادبیات و علوم انسانی» و «علوم و معارف اسلامی» که حداقل یک درس را به صورت نهایی، سراسری و کشوری امتحان داده اند.
  - ۲- داوطلبان دارای دیپلم نظام آموزشی سالی واحدی یا ترمی واحدی «ریاضی فیزیک»، «علوم تجربی»، «ادبیات و علوم انسانی» و «علوم و معارف اسلامی» که دیپلم خود را از سال ۱۳۸۴ به بعد اخذ نموده و حداقل یک درس را به صورت نهایی، سراسری و کشوری امتحان داده اند.
  - ۳- داوطلبان دارای مدرک پیش دانشگاهی «ریاضی فیزیک»، «علوم تجربی»، «ادبیات و علوم انسانی»، «علوم و معارف اسلامی» و «هنر»، که پیش دانشگاهی خود را از سال ۱۳۹۱ به بعد اخذ نموده و حداقل یک درس را به صورت نهایی، سراسری و کشوری امتحان داده اند.
- تطابق نوع دیپلم با گروه آزمایشی:** اگر نوع دیپلم داوطلب با گروه آزمایشی که داوطلب در آن شرکت کرده است، طبق جدول ذیل باشد، نوع دیپلم و گروه آزمایشی تطابق دارد.

نوع دیپلم	گروه آزمایشی
ریاضی فیزیک	علوم ریاضی و فنی
علوم تجربی	علوم تجربی
ادبیات و علوم انسانی	علوم انسانی
علوم و معارف اسلامی	علوم انسانی

## قسمت اول

### ضرایب و میزان تأثیر سوابق تحصیلی برای داوطلبان دارای دیپلم نظام آموزشی جدید ۳-۳-۶

اولین فارغ التحصیلان نظام آموزشی جدید ۳-۳-۶ در آزمون سراسری سال ۱۳۹۸ شرکت می کنند، با توجه به تغییر نظام آموزشی و دروس دوره متوسطه دوم این دانش آموزان، میزان و نحوه تأثیر سوابق تحصیلی برای این دسته از داوطلبان، حداکثر

آزمون های سراسری ورود به دانشگاه ها و مؤسسات آموزش عالی کشور، همه ساله به منظور انتخاب مستعدترین داوطلبان، توزیع پذیرفته شدگان در رشته های مختلف تحصیلی دانشگاه ها مطابق ظرفیت اعلام شده، تأمین نیروی انسانی متخصص و متعهد مورد نیاز کشور و فراهم نمودن زمینه رقابت سالم برای راه یابی ثبت نام کنندگان به مقاطع مختلف تحصیلات عالی، از سوی سازمان سنجش آموزش کشور برگزار می شود. سازمان سنجش آموزش کشور علاوه بر انجام گزینش داوطلبان با بهترین معیارهای علمی، موظف به اجرای مصوبات مراجع ذیصلاح از جمله شورای عالی انقلاب فرهنگی، مجلس شورای اسلامی و شورای سنجش و پذیرش دانشجو است. در آزمون سراسری سال ۱۳۹۸، برای رشته محل هایی که پذیرش آنها از طریق آزمون سراسری (با آزمون) انجام می شود مطابق مصوبات چهاردهمین جلسه شورای سنجش و پذیرش دانشجو مورخ ۱۳۹۷/۸/۱۴، سوابق تحصیلی به میزان حداکثر ۳۰ درصد با تأثیر مثبت در نمره کل نهایی هر یک از زیرگروه ها به شرح ذیل اعمال می شود.

**الف-** آن دسته از دیپلمه های «ریاضی فیزیک»، «علوم تجربی»، «ادبیات و علوم انسانی» و «علوم و معارف اسلامی»، که دیپلم خود را سال ۱۳۹۸ و در نظام آموزشی جدید (۳-۳-۶) اخذ نموده و امتحانات دروس پایه دوازدهم آنها به صورت نهایی، سراسری و کشوری برگزار شده است، مشمول اعمال سوابق تحصیلی بوده و سوابق تحصیلی موجود دیپلم (پایه دوازدهم - سال سوم آموزش متوسطه نظام جدید ۳-۳-۶) به میزان حداکثر ۳۰ درصد به نسبت سوابق تحصیلی موجود داوطلب و به صورت تأثیر مثبت در نمره کل نهایی آنان لحاظ می شود.

**ب-** آن دسته از دیپلمه های «ریاضی فیزیک»، «علوم تجربی»، «ادبیات و علوم انسانی» و «علوم و معارف اسلامی»، که دیپلم خود را از سال ۱۳۸۴ به بعد در نظام آموزشی سالی واحدی یا ترمی واحدی اخذ نموده اند و امتحانات یک یا چند درس آنها به صورت نهایی، سراسری و کشوری برگزار شده است، مشمول اعمال سوابق تحصیلی بوده و سوابق تحصیلی موجود داوطلب (پایه یازدهم - سال سوم آموزش متوسطه نظام قبلی) به میزان حداکثر ۲۵ درصد به نسبت سوابق تحصیلی موجود داوطلب و با تأثیر مثبت، و داوطلبان دارای مدرک پیش دانشگاهی «ریاضی فیزیک»، «علوم تجربی»، «ادبیات و علوم انسانی»، «علوم و معارف اسلامی» و «هنر»، که مدرک دوره پیش دانشگاهی خود را از سال تحصیلی ۹۰-۹۱ به بعد اخذ نموده اند و امتحانات یک یا چند درس آنها به صورت نهایی، سراسری و کشوری برگزار شده است، مشمول اعمال سوابق تحصیلی بوده و سوابق تحصیلی موجود دوره پیش دانشگاهی (پایه دوازدهم - سال آخر آموزش متوسطه نظام قبلی) به میزان حداکثر ۵ درصد به نسبت سوابق تحصیلی موجود داوطلب و با تأثیر مثبت اعمال می شود. در مجموع، میزان تأثیر سوابق تحصیلی حداکثر ۳۰ درصد است و به صورت تأثیر مثبت در نمره کل نهایی آنان لحاظ می شود.

**ج-** سایر دیپلمه ها (غیر از بندهای الف و ب) مشمول اعمال سوابق تحصیلی نیستند. توجه: معیار گزینش علمی در رشته های پذیرش صرفاً براساس سوابق تحصیلی (رشته محل های بی آزمون) معدل کتبی دیپلم است.

## تعاریف

**سوابق تحصیلی برای داوطلبان نظام آموزشی جدید ۳-۳-۶:** نمرات دروس پایه دوازدهم (دیپلم) است که زمان امتحان آن سال ۱۳۹۸ بوده و امتحانات آن به

جدول شماره (۴): دیپلم علوم و معارف اسلامی ← گروه آزمایشی علوم انسانی

نوع درس	نام درس سوابق تحصیلی	زیرگروه ۱	زیرگروه ۲	زیرگروه ۳	زیرگروه ۴	زیرگروه ۵
عمومی	فارسی (۳)	۴	۴	۴	۴	۴
	علوم و معارف قرآنی (۳)	۱	۱	۱	۱	۱
	احکام (۳)	۰/۵	۰/۵	۰/۵	۰/۵	۰/۵
	اصول عقاید (۳)	۱/۵	۱/۵	۱/۵	۱/۵	۱/۵
	زبان خارجی (۳)	۲	۲	۲	۲	۲
اختصاصی	سلامت و بهداشت	۲	۲	۲	۲	۲
	ریاضی و آمار (۳)	۲	۴	۴	۳	۳
	علوم و فنون ادبی (۳)	۴	۲	۲	۲	۲
	عربی ۳ (زبان تخصصی رشته)	۴	۱	۱	۱	۱
	تاریخ ۳ (تخصصی رشته)	۰/۵	۰/۵	۰/۵	۱/۵	۰/۵
فلسفه (۲)	۱/۵	۰/۵	۰/۵	۱	۱	
حداکثر درصد تأثیر سوابق تحصیلی	۳۰	۳۰	۳۰	۳۰	۳۰	۳۰

۳۰ درصد و با تأثیر مثبت است. برای داوطلبانی که نمرات دروس سوابق تحصیلی آنها به طور کامل موجود نیست، ضرایب این دروس از درصد سوابق تحصیلی کسر خواهد شد. بر اساس نوع دیپلم داوطلب و گروه آزمایشی که وی در آن شرکت کرده است (تطابق یا عدم تطابق نوع دیپلم با گروه آزمایشی)، حالت‌های مختلفی پیش می‌آید که در ادامه، هر یک از آنها ارائه می‌شود.

با توجه به اینکه طبق اعلام وزارت آموزش و پرورش، امتحان درس «سلامت و بهداشت» برای تمامی دیپلم‌ها به صورت نهایی، کشوری و سراسری برگزار می‌شود، این درس نیز به عنوان یک درس عمومی برای همه داوطلبان در نظر گرفته شده و ضرایب دروس عمومی بر این اساس تعدیل شده است.

در نمره کل سازی، اثر دروس اختصاصی ۳ برابر دروس عمومی لحاظ می‌شود.

**الف- نوع دیپلم با گروه آزمایشی تطابق دارد:**

برای این داوطلبان، سوابق تحصیلی به میزان حداکثر ۳۰ درصد و با تأثیر مثبت اعمال می‌شود. ضرایب دروس سوابق تحصیلی دیپلم با توجه به نوع دیپلم و گروه آزمایشی در جداول شماره (۱) تا (۴) ارائه شده است.

جدول شماره (۱): دیپلم ریاضی فیزیک ← گروه علوم ریاضی و فنی

نوع درس	نام درس سوابق تحصیلی	زیرگروه ۱	زیرگروه ۲	زیرگروه ۳	
عمومی	فارسی (۳)	۳/۳۸	۳/۳۸	۳/۳۸	
	عربی، زبان قرآن (۳)	۱/۶۹	۱/۶۹	۱/۶۹	
	تعلیمات دینی ۳ (دینی، اخلاق و قرآن)	۲/۵۴	۲/۵۴	۲/۵۴	
	زبان خارجی (۳)	۱/۶۹	۱/۶۹	۱/۶۹	
	سلامت و بهداشت	۱/۶۹	۱/۶۹	۱/۶۹	
اختصاصی	حسابان (۲)	۱/۷۱	۱/۷۱	۱/۷۱	
	هندسه (۳)	۱/۱۴	۱/۱۴	۰/۸۶	
	ریاضیات گسسته	۱/۱۴	۱/۱۴	۰/۸۶	
	فیزیک (۳)	۳	۳	۲	
	شیمی (۳)	۲	۳	۳	
حداکثر درصد تأثیر سوابق تحصیلی	۳۰	۳۰	۳۰	۳۰	۳۰

**ب- عدم تطابق نوع دیپلم با گروه آزمایشی:**

برای داوطلبانی که بین سوابق تحصیلی آنان با گروه آزمایشی مطابقت وجود ندارد، تأثیر سوابق تحصیلی بر اساس دروس موجود متناسب با دروس آزمون سراسری، حداکثر تا میزان ۳۰ درصد خواهد بود. میزان تأثیر سوابق تحصیلی دیپلم‌های غیر مرتبط، برابر است با نسبت سوابق تحصیلی موجود داوطلب به مواد آزمون گروه‌های آزمایشی مختلف، با در نظر گرفتن ضرایب دروس در زیرگروه‌های مربوط. برای این داوطلبان، درصد تأثیر و ضرایب دروس مرتبط با مواد آزمون به تفکیک نوع دیپلم و گروه آزمایشی‌های مختلف، بر اساس جداول شماره (۵) تا (۱۹) خواهد بود.

جدول شماره (۲): دیپلم علوم تجربی ← گروه آزمایشی علوم تجربی

نوع درس	نام درس سوابق تحصیلی	زیرگروه ۱	زیرگروه ۲	زیرگروه ۳	زیرگروه ۴	زیرگروه ۵
عمومی	فارسی (۳)	۳/۳۸	۳/۳۸	۳/۳۸	۳/۳۸	۳/۳۸
	عربی، زبان قرآن (۳)	۱/۶۹	۱/۶۹	۱/۶۹	۱/۶۹	۱/۶۹
	تعلیمات دینی ۳ (دینی، اخلاق و قرآن)	۲/۵۴	۲/۵۴	۲/۵۴	۲/۵۴	۲/۵۴
	زبان خارجی (۳)	۱/۶۹	۱/۶۹	۱/۶۹	۱/۶۹	۱/۶۹
	سلامت و بهداشت	۱/۶۹	۱/۶۹	۱/۶۹	۱/۶۹	۱/۶۹
اختصاصی	ریاضی (۳)	۲	۳	۳	۴	۳
	زیست‌شناسی (۳)	۴	۴	۲	۲	۲
	فیزیک (۳)	۲	۲	۲	۲	۲
	شیمی (۳)	۳	۴	۲	۲	۲
	حداکثر درصد تأثیر سوابق تحصیلی	۳۰	۳۰	۳۰	۳۰	۳۰

جدول شماره (۵): دیپلم علوم تجربی ← گروه آزمایشی علوم ریاضی و فنی

نوع درس	نام درس سوابق تحصیلی	زیرگروه ۱	زیرگروه ۲	زیرگروه ۳	زیرگروه ۴	زیرگروه ۵
عمومی	فارسی (۳)	۳/۳۸	۳/۳۸	۳/۳۸	۳/۳۸	۳/۳۸
	عربی، زبان قرآن (۳)	۱/۶۹	۱/۶۹	۱/۶۹	۱/۶۹	۱/۶۹
	تعلیمات دینی ۳ (دینی، اخلاق و قرآن)	۲/۵۴	۲/۵۴	۲/۵۴	۲/۵۴	۲/۵۴
	زبان خارجی (۳)	۱/۶۹	۱/۶۹	۱/۶۹	۱/۶۹	۱/۶۹
	سلامت و بهداشت	۱/۶۹	۱/۶۹	۱/۶۹	۱/۶۹	۱/۶۹
اختصاصی	ریاضی (۳)	۲/۲۹	۲/۲۹	۲/۲۹	۱/۷۱	۱/۷۱
	فیزیک (۳)	۲/۲۵	۲/۲۵	۲/۲۵	۱/۵۰	۱/۵۰
	شیمی (۳)	۲	۳	۳	۳	۳
	حداکثر درصد تأثیر سوابق تحصیلی	۲۴/۱۷	۲۴/۶۰	۲۵/۳۹	۲۵/۳۹	۲۵/۳۹

جدول شماره (۳): دیپلم ادبیات و علوم انسانی ← گروه آزمایشی علوم انسانی

نوع درس	نام درس سوابق تحصیلی	زیرگروه ۱	زیرگروه ۲	زیرگروه ۳	زیرگروه ۴	زیرگروه ۵
عمومی	فارسی (۳)	۴	۴	۴	۴	۴
	تعلیمات دینی ۳ (دینی، اخلاق و قرآن)	۳	۳	۳	۳	۳
	زبان خارجی (۳)	۲	۲	۲	۲	۲
	سلامت و بهداشت	۲	۲	۲	۲	۲
	ریاضی و آمار (۳)	۲	۴	۴	۳	۳
اختصاصی	علوم و فنون ادبی (۳)	۴	۲	۲	۲	۲
	عربی ۳ (زبان تخصصی رشته)	۴	۱	۱	۱	۱
	تاریخ (۳)	۰/۵۰	۰/۵۰	۰/۵۰	۰/۵۰	۰/۵۰
	جغرافیا (۳)	۰/۵۰	۰/۵۰	۰/۵۰	۰/۵۰	۰/۵۰
	جامعه‌شناسی (۳)	۱	۳	۲	۲	۳
فلسفه (۲)	۱/۵	۰/۵	۰/۵	۰/۵	۱	
حداکثر درصد تأثیر سوابق تحصیلی	۳۰	۳۰	۳۰	۳۰	۳۰	۳۰

جدول شماره (۶): دیپلم ادبیات و علوم انسانی ← گروه آزمایشی علوم ریاضی و فنی

نوع درس	نام درس سوابق تحصیلی	زیرگروه ۱	زیرگروه ۲	زیرگروه ۳	زیرگروه ۴	زیرگروه ۵
عمومی	فارسی (۳)	۳/۳۸	۳/۳۸	۳/۳۸	۳/۳۸	۳/۳۸
	عربی ۳ (زبان تخصصی رشته)	۱/۶۹	۱/۶۹	۱/۶۹	۱/۶۹	۱/۶۹
	تعلیمات دینی ۳ (دینی، اخلاق و قرآن)	۲/۵۴	۲/۵۴	۲/۵۴	۲/۵۴	۲/۵۴
	زبان خارجی (۳)	۱/۶۹	۱/۶۹	۱/۶۹	۱/۶۹	۱/۶۹
	سلامت و بهداشت	۱/۶۹	۱/۶۹	۱/۶۹	۱/۶۹	۱/۶۹
اختصاصی	ریاضی و آمار (۳)	۱/۱۴	۱/۱۴	۱/۱۴	۰/۸۶	۰/۸۶
	حداکثر درصد تأثیر سوابق تحصیلی	۱۱/۳۸	۱۰/۵۵	۱۱/۶۴	۱۱/۶۴	۱۱/۶۴





جدول شماره (۱۹): دیپلم علوم و معارف اسلامی - گروه آزمایشی زبان های خارجی

نوع دروس	نام دروس سوابق تحصیلی	زیرگروه ۱	زیرگروه ۲	زیرگروه ۳	زیرگروه ۴
عمومی	فارسی (۳)	۳/۳۸	۳/۳۸	۳/۳۸	۳/۴۷
	عربی ۳ (زبان تخصصی رشته)	۱/۶۹	۱/۶۹	۱/۶۹	۱/۷۳
	علوم و معارف قرآنی (۳)	۰/۸۵	۰/۸۵	۰/۸۵	۰/۸۷
	احکام (۳)	۰/۴۲	۰/۴۲	۰/۴۲	۰/۴۳
	اصول عقاید (۳)	۱/۲۷	۱/۲۷	۱/۲۷	۱/۳۰
	زبان خارجی (۳)	۱/۶۹	۱/۶۹	۱/۶۹	۳/۴۷
	سلامت و بهداشت	۱/۶۹	۱/۶۹	۱/۶۹	۱/۷۳
حداکثر درصد تأثیر سوابق تحصیلی	۱۴/۳۵	۱۴/۳۵	۱۴/۳۵	۳۰	

جدول شماره (۱۷): دیپلم های ریاضی فیزیک و علوم تجربی - گروه آزمایشی زبان های خارجی

نوع دروس	نام دروس سوابق تحصیلی	زیرگروه ۱	زیرگروه ۲	زیرگروه ۳	زیرگروه ۴
عمومی	فارسی (۳)	۳/۳۸	۳/۳۸	۳/۳۸	۳/۴۷
	عربی، زبان قرآن (۳)	۱/۶۹	۱/۶۹	۱/۶۹	۱/۷۳
	تعلیمات دینی ۳ (دینی، اخلاق و قرآن)	۲/۵۴	۲/۵۴	۲/۵۴	۲/۶۰
	زبان خارجی (۳)	۱/۶۹	۱/۶۹	۱/۶۹	۳/۴۷
	سلامت و بهداشت	۱/۶۹	۱/۶۹	۱/۶۹	۱/۷۳
حداکثر درصد تأثیر سوابق تحصیلی	۱۴/۳۵	۱۴/۳۵	۱۴/۳۵	۳۰	

جدول شماره (۱۸): دیپلم ادبیات و علوم انسانی - گروه آزمایشی زبان های خارجی

نوع دروس	نام دروس سوابق تحصیلی	زیرگروه ۱	زیرگروه ۲	زیرگروه ۳	زیرگروه ۴
عمومی	فارسی (۳)	۳/۳۸	۳/۳۸	۳/۳۸	۳/۴۷
	عربی ۳ (زبان تخصصی رشته)	۱/۶۹	۱/۶۹	۱/۶۹	۱/۷۳
	تعلیمات دینی ۳ (دینی، اخلاق و قرآن)	۲/۵۴	۲/۵۴	۲/۵۴	۲/۶۰
	زبان خارجی (۳)	۱/۶۹	۱/۶۹	۱/۶۹	۳/۴۷
	سلامت و بهداشت	۱/۶۹	۱/۶۹	۱/۶۹	۱/۷۳
حداکثر درصد تأثیر سوابق تحصیلی	۱۴/۳۵	۱۴/۳۵	۱۴/۳۵	۳۰	

## جمع بندی میزان تأثیر مثبت سوابق تحصیلی برای داوطلبان نظام آموزشی جدید ۳-۳-۶

به طور خلاصه، حداکثر میزان تأثیر مثبت سوابق تحصیلی برای داوطلبان نظام آموزشی جدید ۳-۳-۶ مشمول اعمال سوابق تحصیلی به تفکیک نوع دیپلم و گروه آزمایشی به شرح جدول ۲۰ است.

جدول شماره (۲۰): میزان تأثیر سوابق تحصیلی در نمره کل داوطلبان نظام آموزشی جدید ۳-۳-۶ به تفکیک نوع دیپلم و گروه آزمایشی

نوع دیپلم	علوم ریاضی و فنی			علوم تجربی			علوم انسانی			هنر			زبان های خارجی		
	زیرگروه ۱	زیرگروه ۲	زیرگروه ۳	زیرگروه ۱	زیرگروه ۲	زیرگروه ۳	زیرگروه ۱	زیرگروه ۲	زیرگروه ۳	زیرگروه ۱	زیرگروه ۲	زیرگروه ۳	زیرگروه ۱	زیرگروه ۲	زیرگروه ۳
ریاضی فیزیک	۳۰	۳۰	۳۰	۲۵/۲۶	۲۵/۹۱	۲۵/۲۶	۲۲/۸۰	۲۱/۸۲	۳۰	۳۰	۳۰	۱۴/۳۵	۱۴/۳۵	۱۴/۳۵	۱۴/۳۵
علوم تجربی	۲۴/۱۷	۲۴/۶۰	۲۵/۳۹	۳۰	۳۰	۳۰	۳۰	۳۰	۱۰/۳۳	۱۸/۱۶	۱۴/۵۰	۱۶/۸۶	۸/۴۰	۱۰/۷۱	۹/۵۵
ادبیات و علوم انسانی	۱۱/۳۸	۱۰/۵۵	۱۱/۶۴	۹/۳۰	۹/۵۵	۱۲/۲۴	۱۱/۵۹	۱۲/۲۴	۳۰	۳۰	۳۰	۷/۲۰	۷/۲۰	۷/۲۰	۷/۲۰
علوم و معارف اسلامی	۱۱/۳۸	۱۰/۵۵	۱۱/۶۴	۹/۳۰	۹/۵۵	۱۲/۲۴	۱۱/۵۹	۱۲/۲۴	۳۰	۳۰	۳۰	۷/۲۰	۷/۲۰	۷/۲۰	۷/۲۰

## الف- نوع دیپلم با گروه آزمایشی تطابق دارد:

برای این داوطلبان، سوابق تحصیلی دیپلم به میزان حداکثر ۲۵ درصد (در صورتی که تمامی دروس در سال های مشمول اعمال سوابق تحصیلی اخذ شده و به صورت نهایی امتحان داده شده باشد؛ در غیر این صورت، دروس خارج از این سال ها حذف و ضریب مربوطه از اثر ۲۵ درصد کسر می شود و معادل آن به اثر آزمون افزوده می شود) و بر اساس جداول شماره (۲۱) تا (۲۶) در نمره کل نهایی تأثیر دارد.

در نمره کل سازی، اثر دروس اختصاصی ۳ برابر دروس عمومی لحاظ می شود. توجه: با توجه به اینکه درس ریاضی برای دیپلمه های علوم انسانی و علوم و معارف اسلامی، از سال ۱۳۸۹ به بعد به صورت سراسری و کشوری برگزار گردیده است، این درس برای دیپلمه های سال ۸۹ به بعد، که در گروه آزمایشی علوم انسانی شرکت نموده اند، جزء دروس سوابق تحصیلی در نظر گرفته می شود؛ ولی برای دیپلمه های سال های قبل از ۱۳۸۹، سوابق تحصیلی بر اساس نمرات سایر دروس موجود مؤثر سوابق تحصیلی محاسبه می شود.

جدول شماره (۲۱): دیپلم ریاضی فیزیک - گروه آزمایشی علوم ریاضی و فنی

نوع دروس	نام دروس سوابق تحصیلی	زیرگروه ۱	زیرگروه ۲	زیرگروه ۳
عمومی	ادبیات فارسی ۳	۲	۲	۲
	زبان فارسی ۳	۲	۲	۲
	عربی ۳	۲	۲	۲
	تعلیمات دینی و قرآن ۳	۳	۳	۳
	زبان خارجی ۳	۲	۲	۲
اختصاصی	جبر و احتمال	۰/۸۹	۰/۸۹	۰/۶۷
	هندسه ۲	۱/۳۳	۱/۳۳	۱
	حسابان	۱/۷۸	۱/۷۸	۱/۳۳
	فیزیک ۳ و آزمایشگاه	۳	۳	۲
	شیمی ۳ و آزمایشگاه	۲	۳	۳
حداکثر درصد تأثیر سوابق تحصیلی	۲۵	۲۵	۲۵	۲۵

## قسمت دوم

### ضرایب و میزان تأثیر سوابق تحصیلی برای داوطلبان دارای

#### دیپلم یا پیش دانشگاهی

#### نظام سالی واحدی یا ترمی واحدی

داوطلبان دارای دیپلم یا پیش دانشگاهی نظام سالی واحدی یا ترمی واحدی، همانند سال گذشته، مشمول اعمال سوابق تحصیلی هستند که در ادامه به آن پرداخته می شود. برای داوطلبان مشمول اعمال سوابق تحصیلی، که نمرات دروس سوابق تحصیلی آنها به طور کامل موجود نیست، میزان تأثیر سوابق تحصیلی بر اساس دروس موجود سوابق تحصیلی محاسبه می شود. بدیهی است که میزان تأثیر سوابق تحصیلی دیپلم یا سوابق تحصیلی پیش دانشگاهی برای داوطلبان غیرمشمول این سوابق تحصیلی، صفر است.

### بخش اول: سوابق تحصیلی دیپلم

داوطلبان دارای دیپلم «ریاضی فیزیک»، «علوم تجربی»، «ادبیات و علوم انسانی» و «علوم و معارف اسلامی»، که دیپلم خود را از سال ۱۳۸۴ به بعد در نظام آموزشی سالی واحدی یا ترمی واحدی اخذ نموده اند و امتحانات یک یا چند درس آنها به صورت نهایی، سراسری و کشوری برگزار شده است، مشمول اعمال سوابق تحصیلی بوده و سوابق تحصیلی موجود دیپلم (پایه یازدهم-سال سوم آموزش متوسطه نظام قبلی) به میزان حداکثر ۲۵ درصد به نسبت سوابق تحصیلی موجود داوطلب و با تأثیر مثبت اعمال می شود. در ادامه، ضرایب هر یک از دروس این نظام آموزشی و میزان تأثیر سوابق تحصیلی، با توجه به تطابق یا عدم تطابق دیپلم با گروه آزمایشی، ارائه می شود.

**جدول شماره (۲۶): دیپلم علوم و معارف اسلامی (۸۹ و بعد) — گروه آزمایشی علوم انسانی**

نوع دروس	نام دروس سوابق تحصیلی	زیرگروه ۱	زیرگروه ۲	زیرگروه ۳	زیرگروه ۴	زیرگروه ۵
عمومی	زبان فارسی تخصصی	۴	۴	۴	۴	۴
	عربی ۳ ویژه علوم معارف	۲	۲	۲	۲	۲
	تفسیر و علوم قرآنی ۲	۲	۲	۲	۲	۲
	اخلاق ۲	۱	۱	۱	۱	۱
	زبان خارجی ۳	۲	۲	۲	۲	۲
اختصاصی	ریاضی	۲	۴	۴	۳	۳
	ادبیات فارسی تخصصی	۴	۲	۲	۲	۲
	اصول عقاید ۲	۳	۰	۰	۰	۰
	تاریخ اسلام ۲	۱	۱	۱	۳	۱
	جامعه‌شناسی ۲	۱	۳	۲	۲	۳
	فلسفه و منطق	۳	۱	۱	۲	۲
حداکثر درصد تأثیر سوابق تحصیلی		۲۵	۲۵	۲۵	۲۵	۲۵

**جدول شماره (۲۲): دیپلم علوم تجربی — گروه آزمایشی علوم تجربی**

نوع دروس	نام دروس سوابق تحصیلی	زیرگروه ۱	زیرگروه ۲	زیرگروه ۳	زیرگروه ۴	زیرگروه ۵
عمومی	زبان فارسی ۳	۲	۲	۲	۲	۲
	ادبیات فارسی ۳	۲	۲	۲	۲	۲
	عربی ۳	۲	۲	۲	۲	۲
	تعلیمات دینی و قرآن ۳	۳	۳	۳	۳	۳
	زبان خارجی ۳	۲	۲	۲	۲	۲
اختصاصی	زمین‌شناسی	۰	۱	۴	۱	۱
	ریاضی ۳	۲	۳	۳	۴	۳
	زیست‌شناسی ۲ و آزمایشگاه	۴	۴	۲	۲	۲
	فیزیک ۳ و آزمایشگاه	۲	۲	۲	۳	۲
	شیمی ۳ و آزمایشگاه	۳	۴	۲	۲	۲
حداکثر درصد تأثیر سوابق تحصیلی		۲۵	۲۵	۲۵	۲۵	۲۵

**جدول شماره (۲۳): دیپلم ادبیات و علوم انسانی (قبل از ۸۹) — گروه آزمایشی علوم انسانی**

نوع دروس	نام دروس سوابق تحصیلی	زیرگروه ۱	زیرگروه ۲	زیرگروه ۳	زیرگروه ۴	زیرگروه ۵
عمومی	زبان فارسی تخصصی	۴	۴	۴	۴	۴
	عربی ۳ ویژه علوم انسانی	۲	۲	۲	۲	۲
	تعلیمات دینی و قرآن ۳	۳	۳	۳	۳	۳
	زبان خارجی ۳	۲	۲	۲	۲	۲
اختصاصی	ادبیات فارسی تخصصی	۲	۱	۱	۱	۱
	آرایه‌های ادبی	۲	۱	۱	۱	۱
	تاریخ ایران و جهان ۲	۰/۵۰	۰/۵۰	۰/۵۰	۱/۵۰	۰/۵۰
	جغرافیا ۲	۰/۵۰	۰/۵۰	۰/۵۰	۱/۵۰	۰/۵۰
	جامعه‌شناسی ۲	۱	۳	۲	۲	۳
	فلسفه و منطق	۳	۱	۱	۲	۲
حداکثر درصد تأثیر سوابق تحصیلی		۲۵	۲۵	۲۵	۲۵	۲۵

**ب- عدم تطابق نوع دیپلم با گروه آزمایشی :**

برای داوطلبانی که بین سوابق تحصیلی آنان با گروه آزمایشی ثبت‌نامی مطابقت وجود ندارد، تأثیر سوابق تحصیلی بر اساس دروس موجود متناسب با دروس آزمون سراسری، حداکثر تا میزان ۲۵ درصد خواهد بود. میزان تأثیر سوابق تحصیلی دیپلم‌های غیر مرتبط، برابر است با نسبت سوابق تحصیلی موجود داوطلب به مواد آزمون گروه‌های آزمایشی مختلف، با در نظر گرفتن ضرایب دروس در زیرگروه‌های مربوط. برای این داوطلبان، درصد تأثیر و ضرایب دروس مرتبط با مواد آزمون به تفکیک نوع دیپلم و گروه آزمایشی‌های مختلف، بر اساس جداول شماره (۲۷) تا (۴۱) خواهد بود.

**جدول شماره (۲۷): دیپلم علوم تجربی — گروه آزمایشی علوم ریاضی و فنی**

نوع دروس	نام دروس سوابق تحصیلی	زیرگروه ۱	زیرگروه ۲	زیرگروه ۳
عمومی	زبان فارسی ۳	۲	۲	۲
	ادبیات فارسی ۳	۲	۲	۲
	عربی ۳	۲	۲	۲
	تعلیمات دینی و قرآن ۳	۳	۳	۳
	زبان خارجی ۳	۲	۲	۲
اختصاصی	فیزیک ۳ و آزمایشگاه	۳	۳	۲
	شیمی ۳ و آزمایشگاه	۲	۳	۳
حداکثر درصد تأثیر سوابق تحصیلی		۱۷/۱۱	۱۷/۶۸	۱۸/۵۷

**جدول شماره (۲۸): دیپلم ادبیات و علوم انسانی — گروه آزمایشی علوم ریاضی و فنی**

نوع دروس	نام دروس سوابق تحصیلی	زیرگروه ۱	زیرگروه ۲	زیرگروه ۳
عمومی	زبان فارسی تخصصی	۴	۴	۴
	عربی ۳ ویژه علوم انسانی	۲	۲	۲
	تعلیمات دینی و قرآن ۳	۳	۳	۳
	زبان خارجی ۳	۲	۲	۲
	حداکثر درصد تأثیر سوابق تحصیلی		۷/۲۴	۶/۷۱

**جدول شماره (۲۹): دیپلم علوم و معارف اسلامی — گروه آزمایشی علوم ریاضی و فنی**

نوع دروس	نام دروس سوابق تحصیلی	زیرگروه ۱	زیرگروه ۲	زیرگروه ۳
عمومی	زبان فارسی تخصصی	۴	۴	۴
	عربی ۳ ویژه علوم معارف	۲	۲	۲
	تفسیر و علوم قرآنی ۲	۲	۲	۲
	اخلاق ۲	۱	۱	۱
	زبان خارجی ۳	۲	۲	۲
اختصاصی	ادبیات فارسی تخصصی	۴	۲	۲
	اصول عقاید ۲	۰	۰	۰
	تاریخ اسلام ۲	۱	۱	۱
	جامعه‌شناسی ۲	۱	۳	۲
	فلسفه و منطق	۳	۲	۲
حداکثر درصد تأثیر سوابق تحصیلی		۷/۲۴	۶/۷۱	۷/۸۶

**جدول شماره (۲۴): دیپلم ادبیات و علوم انسانی (۸۹ و بعد) — گروه آزمایشی علوم انسانی**

نوع دروس	نام دروس سوابق تحصیلی	زیرگروه ۱	زیرگروه ۲	زیرگروه ۳	زیرگروه ۴	زیرگروه ۵
عمومی	زبان فارسی تخصصی	۴	۴	۴	۴	۴
	عربی ۳ ویژه علوم انسانی	۲	۲	۲	۲	۲
	تعلیمات دینی و قرآن ۳	۳	۳	۳	۳	۳
	زبان خارجی ۳	۲	۲	۲	۲	۲
	حداکثر درصد تأثیر سوابق تحصیلی		۲۵	۲۵	۲۵	۲۵

**جدول شماره (۲۵): دیپلم علوم و معارف اسلامی (قبل از ۸۹) — گروه آزمایشی علوم انسانی**

نوع دروس	نام دروس سوابق تحصیلی	زیرگروه ۱	زیرگروه ۲	زیرگروه ۳	زیرگروه ۴	زیرگروه ۵
عمومی	زبان فارسی تخصصی	۴	۴	۴	۴	۴
	عربی ۳ ویژه علوم معارف	۲	۲	۲	۲	۲
	تفسیر و علوم قرآنی ۲	۲	۲	۲	۲	۲
	اخلاق ۲	۱	۱	۱	۱	۱
	زبان خارجی ۳	۲	۲	۲	۲	۲
اختصاصی	ادبیات فارسی تخصصی	۴	۲	۲	۲	۲
	اصول عقاید ۲	۰	۰	۰	۰	۰
	تاریخ اسلام ۲	۱	۱	۱	۱	۱
	جامعه‌شناسی ۲	۱	۳	۲	۳	۲
	فلسفه و منطق	۳	۲	۲	۲	۲
حداکثر درصد تأثیر سوابق تحصیلی		۲۵	۲۵	۲۵	۲۵	۲۵



## جدول شماره (۳۵): دیپلم ریاضی فیزیک ← گروه آزمایشی هنر

نوع دروس	نام دروس سوابق تحصیلی	زیرگروه ۱	زیرگروه ۲	زیرگروه ۳	زیرگروه ۴	زیرگروه ۵
عمومی	زبان فارسی ۳	۲	۲	۲	۲	۲
	ادبیات فارسی ۳	۲	۲	۲	۲	۲
	عربی ۳	۲	۲	۲	۲	۲
	تعلیمات دینی و قرآن ۳	۳	۳	۳	۳	۳
	زبان خارجی ۳	۲	۲	۲	۲	۲
اختصاصی	فیزیک ۳ و آزمایشگاه	۰/۵۰	۱/۵۰	۰/۵۰	۰/۵۰	۰/۵۰
	حسابان	۰/۵۰	۱/۵۰	۰/۵۰	۰/۵۰	۰/۵۰
حداکثر درصد تأثیر سوابق تحصیلی						
		۷/۰۰	۸/۹۳	۷/۹۵	۷/۰۰	۷/۴۵

## جدول شماره (۳۶): دیپلم علوم تجربی ← گروه آزمایشی هنر

نوع دروس	نام دروس سوابق تحصیلی	زیرگروه ۱	زیرگروه ۲	زیرگروه ۳	زیرگروه ۴	زیرگروه ۵
عمومی	زبان فارسی ۳	۲	۲	۲	۲	۲
	ادبیات فارسی ۳	۲	۲	۲	۲	۲
	عربی ۳	۲	۲	۲	۲	۲
	تعلیمات دینی و قرآن ۳	۳	۳	۳	۳	۳
	زبان خارجی ۳	۲	۲	۲	۲	۲
اختصاصی	فیزیک ۳ و آزمایشگاه	۰/۵۰	۱/۵۰	۰/۵۰	۰/۵۰	۰/۵۰
	ریاضی ۳	۰/۵۰	۱/۵۰	۰/۵۰	۰/۵۰	۰/۵۰
حداکثر درصد تأثیر سوابق تحصیلی						
		۷/۰۰	۸/۹۳	۷/۹۵	۷/۰۰	۷/۴۵

## جدول شماره (۳۷): دیپلم ادبیات و علوم انسانی ← گروه آزمایشی هنر

نوع دروس	نام دروس سوابق تحصیلی	زیرگروه ۱	زیرگروه ۲	زیرگروه ۳	زیرگروه ۴	زیرگروه ۵
عمومی	زبان فارسی تخصصی	۴	۴	۴	۴	۴
	عربی ۳	۲	۲	۲	۲	۲
	اخلاق ۲	۱	۱	۱	۱	۱
	تفسیر و علوم قرآنی ۲	۲	۲	۲	۲	۲
	زبان خارجی ۳	۲	۲	۲	۲	۲
حداکثر درصد تأثیر سوابق تحصیلی						
		۵/۵۰	۴/۹۱	۶/۲۵	۵/۵۰	۵/۸۵

## جدول شماره (۳۸): دیپلم علوم و معارف اسلامی ← گروه آزمایشی هنر

نوع دروس	نام دروس سوابق تحصیلی	زیرگروه ۱	زیرگروه ۲	زیرگروه ۳	زیرگروه ۴	زیرگروه ۵
عمومی	زبان فارسی تخصصی	۴	۴	۴	۴	۴
	عربی ۳	۲	۲	۲	۲	۲
	اخلاق ۲	۱	۱	۱	۱	۱
	تفسیر و علوم قرآنی ۲	۲	۲	۲	۲	۲
	زبان خارجی ۳	۲	۲	۲	۲	۲
حداکثر درصد تأثیر سوابق تحصیلی						
		۵/۵۰	۴/۹۱	۶/۲۵	۵/۵۰	۵/۸۵

## جدول شماره (۳۹): دیپلمه‌های (ریاضی فیزیک، علوم تجربی) ← گروه آزمایشی زبان‌های خارجی

نوع دروس	نام دروس سوابق تحصیلی	زیرگروه ۱	زیرگروه ۲	زیرگروه ۳	زیرگروه ۴
عمومی	زبان فارسی ۳	۲	۲	۲	۲
	ادبیات فارسی ۳	۲	۲	۲	۲
	عربی ۳	۲	۲	۲	۲
	تعلیمات دینی و قرآن ۳	۳	۳	۳	۳
	زبان خارجی ۳	۲	۲	۲	۲
حداکثر درصد تأثیر سوابق تحصیلی					
		۱۱/۹۶	۱۱/۹۶	۱۱/۹۶	۲۵

## جدول شماره (۴۰): دیپلم ادبیات و علوم انسانی ← گروه آزمایشی زبان‌های خارجی

نوع دروس	نام دروس سوابق تحصیلی	زیرگروه ۱	زیرگروه ۲	زیرگروه ۳	زیرگروه ۴
عمومی	زبان فارسی تخصصی	۴	۴	۴	۴
	عربی ۳	۲	۲	۲	۲
	تعلیمات دینی و قرآن ۳	۳	۳	۳	۳
	زبان خارجی ۳	۲	۲	۲	۲
	حداکثر درصد تأثیر سوابق تحصیلی				
		۱۱/۹۶	۱۱/۹۶	۱۱/۹۶	۲۵

## جدول شماره (۳۰): دیپلم ریاضی فیزیک ← گروه آزمایشی علوم تجربی

نوع دروس	نام دروس سوابق تحصیلی	زیرگروه ۱	زیرگروه ۲	زیرگروه ۳	زیرگروه ۴	زیرگروه ۵
عمومی	زبان فارسی ۳	۲	۲	۲	۲	۲
	ادبیات فارسی ۳	۲	۲	۲	۲	۲
	عربی ۳	۲	۲	۲	۲	۲
	تعلیمات دینی و قرآن ۳	۳	۳	۳	۳	۳
	زبان خارجی ۳	۲	۲	۲	۲	۲
اختصاصی	حسابان	۲	۳	۳	۴	۳
	فیزیک ۳ و آزمایشگاه	۲	۲	۲	۲	۲
	شیمی ۳ و آزمایشگاه	۳	۴	۲	۲	۲
حداکثر درصد تأثیر سوابق تحصیلی						
		۱۸/۱۸	۱۷/۹۲	۱۶/۰۰	۲۰/۲۱	۱۹/۵۱

## جدول شماره (۳۱): دیپلم ادبیات و علوم انسانی ← گروه آزمایشی علوم تجربی

نوع دروس	نام دروس سوابق تحصیلی	زیرگروه ۱	زیرگروه ۲	زیرگروه ۳	زیرگروه ۴	زیرگروه ۵
عمومی	زبان فارسی تخصصی	۴	۴	۴	۴	۴
	عربی ۳ ویژه علوم انسانی	۲	۲	۲	۲	۲
	تعلیمات دینی و قرآن ۳	۳	۳	۳	۳	۳
	زبان خارجی ۳	۲	۲	۲	۲	۲
	حداکثر درصد تأثیر سوابق تحصیلی					
		۶/۲۵	۵/۱۹	۵/۵۰	۵/۸۵	۶/۷۱

## جدول شماره (۳۲): دیپلم علوم و معارف اسلامی ← گروه آزمایشی علوم تجربی

نوع دروس	نام دروس سوابق تحصیلی	زیرگروه ۱	زیرگروه ۲	زیرگروه ۳	زیرگروه ۴	زیرگروه ۵
عمومی	زبان فارسی تخصصی	۴	۴	۴	۴	۴
	عربی ۳	۲	۲	۲	۲	۲
	اخلاق ۲	۱	۱	۱	۱	۱
	تفسیر و علوم قرآنی ۲	۲	۲	۲	۲	۲
	زبان خارجی ۳	۲	۲	۲	۲	۲
حداکثر درصد تأثیر سوابق تحصیلی						
		۶/۲۵	۵/۱۹	۵/۵۰	۵/۸۵	۶/۷۱

## جدول شماره (۳۳): دیپلم ریاضی فیزیک ← گروه آزمایشی علوم انسانی

نوع دروس	نام دروس سوابق تحصیلی	زیرگروه ۱	زیرگروه ۲	زیرگروه ۳	زیرگروه ۴	زیرگروه ۵
عمومی	زبان فارسی ۳	۲	۲	۲	۲	۲
	ادبیات فارسی ۳	۲	۲	۲	۲	۲
	عربی ۳	۲	۲	۲	۲	۲
	تعلیمات دینی و قرآن ۳	۳	۳	۳	۳	۳
	زبان خارجی ۳	۲	۲	۲	۲	۲
اختصاصی	حسابان	۲	۴	۴	۳	۳
	حداکثر درصد تأثیر سوابق تحصیلی					
		۹/۶۶	۱۳/۰۷	۱۴/۰۲	۱۰/۶۴	۱۱/۳۶

## جدول شماره (۳۴): دیپلم علوم تجربی ← گروه آزمایشی علوم انسانی

نوع دروس	نام دروس سوابق تحصیلی	زیرگروه ۱	زیرگروه ۲	زیرگروه ۳	زیرگروه ۴	زیرگروه ۵
عمومی	زبان فارسی ۳	۲	۲	۲	۲	۲
	ادبیات فارسی ۳	۲	۲	۲	۲	۲
	عربی ۳	۲	۲	۲	۲	۲
	تعلیمات دینی و قرآن ۳	۳	۳	۳	۳	۳
	زبان خارجی ۳	۲	۲	۲	۲	۲
اختصاصی	ریاضی ۳	۲	۴	۴	۳	۳
	حداکثر درصد تأثیر سوابق تحصیلی					
		۹/۶۶	۱۳/۰۷	۱۴/۰۲	۱۰/۶۴	۱۱/۳۶

جدول شماره (۴۱): دیپلم علوم و معارف اسلامی - گروه آزمایشی زبان‌های خارجی

نوع درس	نام درس سوابق تحصیلی	زیرگروه ۱	زیرگروه ۲	زیرگروه ۳	زیرگروه ۴
عمومی	زبان فارسی تخصصی	۴	۴	۴	۴
	عربی ۳	۲	۲	۲	۴
	اخلاق ۲	۱	۱	۱	۱
	تفسیر و علوم قرآنی ۲	۲	۲	۲	۲
	زبان خارجی ۳	۲	۲	۲	۴
حداکثر درصد تأثیر سوابق تحصیلی		۱۱/۹۶	۱۱/۹۶	۱۱/۹۶	۲۵

### جمع بندی میزان تأثیر مثبت سوابق تحصیلی دیپلم برای داوطلبان دارای دیپلم نظام سالی واحدی یا ترمی واحدی

به طور خلاصه، حداکثر میزان تأثیر مثبت سوابق تحصیلی دیپلم برای داوطلبان نظام سالی واحدی یا ترمی واحدی مشمول اعمال سوابق تحصیلی، به تفکیک نوع دیپلم و گروه آزمایشی آزمون سراسری، به شرح جدول ۴۲ است.

جدول شماره (۴۲): میزان تأثیر سوابق تحصیلی دیپلم‌های سالی واحدی یا ترمی واحدی در نمره کل داوطلبان به تفکیک نوع دیپلم و گروه آزمایشی

گروه آزمایشی	علوم ریاضی و فنی					علوم تجربی					علوم انسانی					هنر					زبان‌های خارجی				
	زیرگروه ۱	زیرگروه ۲	زیرگروه ۳	زیرگروه ۱	زیرگروه ۲	زیرگروه ۳	زیرگروه ۱	زیرگروه ۲	زیرگروه ۳	زیرگروه ۱	زیرگروه ۲	زیرگروه ۳	زیرگروه ۱	زیرگروه ۲	زیرگروه ۳	زیرگروه ۱	زیرگروه ۲	زیرگروه ۳	زیرگروه ۱	زیرگروه ۲	زیرگروه ۳	زیرگروه ۱	زیرگروه ۲	زیرگروه ۳	
ریاضی فیزیک	۲۵	۲۵	۲۵	۲۵	۲۵	۲۵	۲۵	۲۵	۲۵	۲۵	۲۵	۲۵	۲۵	۲۵	۲۵	۲۵	۲۵	۲۵	۲۵	۲۵	۲۵	۲۵	۲۵	۲۵	
علوم تجربی	۱۷/۱۱	۱۷/۶۸	۱۸/۵۷	۲۵	۲۵	۲۵	۲۵	۲۵	۲۵	۲۵	۲۵	۲۵	۲۵	۲۵	۲۵	۲۵	۲۵	۲۵	۲۵	۲۵	۲۵	۲۵	۲۵	۲۵	
ادبیات و علوم انسانی	۷/۲۴	۶/۷۱	۷/۸۶	۶/۲۵	۵/۱۹	۵/۵۰	۵/۸۵	۶/۷۱	۲۵	۲۵	۲۵	۲۵	۲۵	۲۵	۲۵	۲۵	۲۵	۲۵	۲۵	۲۵	۲۵	۲۵	۲۵	۲۵	
علوم و معارف اسلامی	۷/۲۴	۶/۷۱	۷/۸۶	۶/۲۵	۵/۱۹	۵/۵۰	۵/۸۵	۶/۷۱	۲۵	۲۵	۲۵	۲۵	۲۵	۲۵	۲۵	۲۵	۲۵	۲۵	۲۵	۲۵	۲۵	۲۵	۲۵	۲۵	

### بخش دوم: سوابق تحصیلی پیش‌دانشگاهی

داوطلبان دارای مدرک پیش‌دانشگاهی «ریاضی فیزیک»، «علوم تجربی»، «ادبیات و علوم انسانی»، «علوم و معارف اسلامی» و «هنر»، که مدرک دوره پیش‌دانشگاهی خود را از سال تحصیلی ۹۰ - ۹۱ به بعد اخذ نموده‌اند و امتحانات یک یا چند درس آنها به صورت نهایی، سراسری و کشوری برگزار شده است، مشمول اعمال سوابق تحصیلی بوده و سوابق تحصیلی موجود دوره پیش‌دانشگاهی (پایه دوازدهم - سال آخر آموزش متوسطه نظام قبلی) به میزان حداکثر ۵ درصد به نسبت سوابق تحصیلی موجود داوطلب و با تأثیر مثبت اعمال می‌شود. در ادامه، ضرایب هر یک از دروس این نظام آموزشی و میزان تأثیر سوابق تحصیلی، با توجه به تطابق یا عدم تطابق پیش‌دانشگاهی با گروه آزمایشی، ارائه می‌شود.

### الف - تطابق نوع پیش‌دانشگاهی با گروه آزمایشی

اگر نوع پیش‌دانشگاهی داوطلب با گروه آزمایشی که در آن شرکت کرده است، طبق جدول ذیل باشد، نوع پیش‌دانشگاهی و گروه آزمایشی تطابق دارد.

نوع پیش‌دانشگاهی	گروه آزمایشی
ریاضی فیزیک	علوم ریاضی و فنی
علوم تجربی	علوم تجربی
علوم انسانی	علوم انسانی
علوم و معارف اسلامی	علوم انسانی
هنر	هنر

برای این داوطلبان، ضرایب دروس و میزان تأثیر سوابق تحصیلی پیش‌دانشگاهی، به میزان حداکثر ۵ درصد (در صورتی که تمامی دروس در سال‌های مشمول اعمال سوابق تحصیلی اخذ شده باشد؛ در غیر این صورت، دروس خارج از این سال‌ها حذف و ضریب مربوطه از اثر ۵ درصد کسر می‌شود و معادل آن به اثر آزمون افزوده خواهد شد) بر اساس جداول شماره (۴۳) تا (۴۷) در نمره کل نهایی تأثیر دارد. در نمره کل سازی، اثر دروس اختصاصی ۳ برابر دروس عمومی لحاظ می‌شود.

جدول شماره (۴۳): پیش‌دانشگاهی ریاضی فیزیک - گروه آزمایشی علوم ریاضی و فنی

نوع درس	نام درس سوابق تحصیلی	زیرگروه ۱	زیرگروه ۲	زیرگروه ۳
عمومی	زبان فارسی	۴	۴	۴
	معارف اسلامی	۳	۳	۳
اختصاصی	حساب دیفرانسیل و انتگرال	۴	۴	۳
	فیزیک (ریاضی)	۳	۳	۲
حداکثر درصد تأثیر سوابق تحصیلی		۵	۵	۵

جدول شماره (۴۴): پیش‌دانشگاهی علوم تجربی - گروه آزمایشی علوم تجربی

نوع درس	نام درس سوابق تحصیلی	زیرگروه ۱	زیرگروه ۲	زیرگروه ۳	زیرگروه ۴	زیرگروه ۵
عمومی	زبان فارسی	۴	۴	۴	۴	۴
	معارف اسلامی	۳	۳	۳	۳	۳
اختصاصی	زیست‌شناسی	۴	۴	۲	۲	۲
	فیزیک (تجربی)	۲	۲	۲	۳	۲
حداکثر درصد تأثیر سوابق تحصیلی		۵	۵	۵	۵	۵

جدول شماره (۴۵): پیش‌دانشگاهی ادبیات و علوم انسانی - گروه آزمایشی علوم انسانی

نوع درس	نام درس سوابق تحصیلی	زیرگروه ۱	زیرگروه ۲	زیرگروه ۳	زیرگروه ۴	زیرگروه ۵
عمومی	زبان فارسی	۴	۴	۴	۴	۴
	معارف اسلامی	۳	۳	۳	۳	۳
اختصاصی	ادبیات فارسی	۴	۲	۲	۲	۲
	عربی	۴	۱	۱	۱	۱
حداکثر درصد تأثیر سوابق تحصیلی		۵	۵	۵	۵	۵

جدول شماره (۴۶): پیش‌دانشگاهی علوم و معارف اسلامی - گروه آزمایشی علوم انسانی

نوع درس	نام درس سوابق تحصیلی	زیرگروه ۱	زیرگروه ۲	زیرگروه ۳	زیرگروه ۴	زیرگروه ۵
عمومی	زبان فارسی	۴	۴	۴	۴	۴
اختصاصی	ادبیات عرب	۴	۱	۱	۱	۱
	اصول عقاید	۱/۲۹	۰	۰	۰	۰
	فقه و اصول	۱/۷۱	۰	۰	۰	۰
حداکثر درصد تأثیر سوابق تحصیلی		۵	۵	۵	۵	۵

جدول شماره (۵۲): پیش‌دانشگاهی ریاضی فیزیک — گروه آزمایشی علوم تجربی

ضرایب دروس پیش‌دانشگاهی ریاضی فیزیک در گروه آزمایشی علوم تجربی در زیرگروه‌های مختلف						
نوع درس	نام درس	سوابق تحصیلی	زیرگروه ۱	زیرگروه ۲	زیرگروه ۳	زیرگروه ۴
عمومی	زبان فارسی		۴	۴	۴	۴
	معارف اسلامی		۳	۳	۳	۳
اختصاصی	حساب دیفرانسیل و انتگرال		۲	۳	۳	۴
	فیزیک (ریاضی)		۲	۲	۲	۳
حداکثر درصد تأثیر سوابق تحصیلی (پیش‌دانشگاهی)						
			۳/۰۶	۳/۲۴	۳/۹۳	۴/۱۲

جدول شماره (۵۳): پیش‌دانشگاهی ادبیات و علوم انسانی — گروه آزمایشی علوم تجربی

ضرایب دروس پیش‌دانشگاهی ادبیات و علوم انسانی در گروه آزمایشی علوم تجربی در زیرگروه‌های مختلف						
نوع درس	نام درس	سوابق تحصیلی	زیرگروه ۱	زیرگروه ۲	زیرگروه ۳	زیرگروه ۴
عمومی	زبان فارسی		۴	۴	۴	۴
	معارف اسلامی		۳	۳	۳	۳
	عربی		۲	۲	۲	۲
حداکثر درصد تأثیر سوابق تحصیلی						
			۱/۶۷	۱/۶۷	۲/۱۴	۱/۸۸

جدول شماره (۵۴): پیش‌دانشگاهی علوم و معارف اسلامی — گروه آزمایشی علوم تجربی

ضرایب دروس پیش‌دانشگاهی علوم و معارف اسلامی در گروه آزمایشی علوم تجربی در زیرگروه‌های مختلف						
نوع درس	نام درس	سوابق تحصیلی	زیرگروه ۱	زیرگروه ۲	زیرگروه ۳	زیرگروه ۴
عمومی	زبان فارسی		۴	۴	۴	۴
	ادبیات عرب		۲	۲	۲	۲
حداکثر درصد تأثیر سوابق تحصیلی						
			۱/۱۱	۱/۱۱	۱/۴۳	۱/۲۵

جدول شماره (۵۵): پیش‌دانشگاهی هنر — گروه آزمایشی علوم تجربی

ضرایب دروس پیش‌دانشگاهی هنر در گروه آزمایشی علوم تجربی در زیرگروه‌های مختلف						
نوع درس	نام درس	سوابق تحصیلی	زیرگروه ۱	زیرگروه ۲	زیرگروه ۳	زیرگروه ۴
عمومی	زبان فارسی		۴	۴	۴	۴
	معارف اسلامی		۳	۳	۳	۳
حداکثر درصد تأثیر سوابق تحصیلی						
			۱/۴۰	۱/۴۰	۱/۸۴	۱/۵۹

جدول شماره (۵۶): پیش‌دانشگاهی ریاضی فیزیک — گروه آزمایشی علوم انسانی

ضرایب دروس پیش‌دانشگاهی ریاضی فیزیک در گروه آزمایشی علوم انسانی در زیرگروه‌های مختلف						
نوع درس	نام درس	سوابق تحصیلی	زیرگروه ۱	زیرگروه ۲	زیرگروه ۳	زیرگروه ۴
عمومی	زبان فارسی		۴	۴	۴	۴
	معارف اسلامی		۳	۳	۳	۳
اختصاصی	حساب دیفرانسیل و انتگرال		۲	۴	۴	۳
حداکثر درصد تأثیر سوابق تحصیلی						
			۱/۷۶	۳/۳۹	۳/۳۹	۳/۲۰

جدول شماره (۵۷): پیش‌دانشگاهی علوم تجربی و هنر — گروه آزمایشی علوم انسانی

ضرایب دروس پیش‌دانشگاهی علوم تجربی و هنر در گروه آزمایشی علوم انسانی در زیرگروه‌های مختلف						
نوع درس	نام درس	سوابق تحصیلی	زیرگروه ۱	زیرگروه ۲	زیرگروه ۳	زیرگروه ۴
عمومی	زبان فارسی		۴	۴	۴	۴
	معارف اسلامی		۳	۳	۳	۳
حداکثر درصد تأثیر سوابق تحصیلی						
			۱/۱۳	۲/۱۹	۲/۱۹	۲/۱۹

جدول شماره (۵۸): پیش‌دانشگاهی ریاضی فیزیک — گروه آزمایشی هنر

ضرایب دروس پیش‌دانشگاهی ریاضی فیزیک در گروه آزمایشی هنر در زیرگروه‌های مختلف						
نوع درس	نام درس	سوابق تحصیلی	زیرگروه ۱	زیرگروه ۲	زیرگروه ۳	زیرگروه ۴
عمومی	زبان فارسی		۴	۴	۴	۴
	معارف اسلامی		۳	۳	۳	۳
اختصاصی	حساب دیفرانسیل و انتگرال		۰/۵۰	۱/۵۰	۰/۵۰	۰/۵۰
	فیزیک (ریاضی)		۰/۵۰	۱/۵۰	۰/۵۰	۰/۵۰
حداکثر درصد تأثیر سوابق تحصیلی						
			۲/۲۷	۳/۲۰	۲/۶۳	۲/۶۳

جدول شماره (۴۷): پیش‌دانشگاهی هنر — گروه آزمایشی هنر

ضرایب دروس پیش‌دانشگاهی هنر در گروه آزمایشی هنر در زیرگروه‌های مختلف						
نوع درس	نام درس	سوابق تحصیلی	زیرگروه ۱	زیرگروه ۲	زیرگروه ۳	زیرگروه ۴
عمومی	زبان فارسی		۴	۴	۴	۴
	معارف اسلامی		۳	۳	۳	۳
اختصاصی	آشنایی با میراث هنری و فرهنگی ایران		۱/۳۳	۱	۱	۱
	سیر هنر در تاریخ		۲/۶۷	۲	۲	۲
حداکثر درصد تأثیر سوابق تحصیلی						
			۵	۵	۵	۵

## ب- عدم تطابق نوع پیش‌دانشگاهی با گروه آزمایشی

برای داوطلبانی که بین سوابق تحصیلی پیش‌دانشگاهی‌های آنان با گروه آزمایشی مطابقت ندارد، تأثیر سوابق تحصیلی پیش‌دانشگاهی‌های غیر مرتبط با گروه آزمایشی، بر اساس دروس موجود متناسب با دروس آزمون سراسری حداکثر تا ۵ درصد خواهد بود. میزان تأثیر سوابق تحصیلی پیش‌دانشگاهی‌های غیر مرتبط، برابر است با نسبت سوابق تحصیلی موجود داوطلب به مواد آزمون گروه‌های آزمایشی مختلف، با در نظر گرفتن ضرایب دروس در زیرگروه‌های مربوط. ضرایب دروس مرتبط با مواد آزمون، به تفکیک نوع پیش‌دانشگاهی و گروه‌های آزمایشی مختلف و میزان تأثیر سوابق تحصیلی پیش‌دانشگاهی، مطابق جداول شماره (۴۸) تا (۶۴) خواهد بود.

جدول شماره (۴۸): پیش‌دانشگاهی علوم تجربی — گروه آزمایشی علوم ریاضی و فنی

ضرایب دروس پیش‌دانشگاهی علوم تجربی در گروه آزمایشی علوم ریاضی و فنی در زیرگروه‌های مختلف						
نوع درس	نام درس	سوابق تحصیلی	زیرگروه ۱	زیرگروه ۲	زیرگروه ۳	زیرگروه ۴
عمومی	زبان فارسی		۴	۴	۴	۴
	معارف اسلامی		۳	۳	۳	۳
اختصاصی	فیزیک		۳	۳	۲	
حداکثر درصد تأثیر سوابق تحصیلی						
			۲/۸۶	۲/۸۶	۲/۹۵	

جدول شماره (۴۹): پیش‌دانشگاهی ادبیات و علوم انسانی — گروه آزمایشی علوم ریاضی و فنی

ضرایب دروس پیش‌دانشگاهی ادبیات و علوم انسانی در گروه آزمایشی علوم ریاضی و فنی در زیرگروه‌های مختلف						
نوع درس	نام درس	سوابق تحصیلی	زیرگروه ۱	زیرگروه ۲	زیرگروه ۳	زیرگروه ۴
عمومی	زبان فارسی		۴	۴	۴	۴
	معارف اسلامی		۳	۳	۳	۳
	عربی		۲	۲	۲	۲
حداکثر درصد تأثیر سوابق تحصیلی						
			۱/۵۰	۱/۵۰	۱/۸۸	

جدول شماره (۵۰): پیش‌دانشگاهی علوم و معارف اسلامی — گروه آزمایشی علوم ریاضی و فنی

ضرایب دروس پیش‌دانشگاهی علوم و معارف اسلامی در گروه آزمایشی علوم ریاضی و فنی در زیرگروه‌های مختلف						
نوع درس	نام درس	سوابق تحصیلی	زیرگروه ۱	زیرگروه ۲	زیرگروه ۳	زیرگروه ۴
عمومی	زبان فارسی		۴	۴	۴	۴
	ادبیات عرب		۲	۲	۲	۲
حداکثر درصد تأثیر سوابق تحصیلی						
			۱	۱	۱/۲۵	

جدول شماره (۵۱): پیش‌دانشگاهی هنر — گروه آزمایشی علوم ریاضی و فنی

ضرایب دروس پیش‌دانشگاهی هنر در گروه آزمایشی علوم ریاضی و فنی در زیرگروه‌های مختلف						
نوع درس	نام درس	سوابق تحصیلی	زیرگروه ۱	زیرگروه ۲	زیرگروه ۳	زیرگروه ۴
عمومی	زبان فارسی		۴	۴	۴	۴
	معارف اسلامی		۳	۳	۳	۳
حداکثر درصد تأثیر سوابق تحصیلی						
			۱/۲۵	۱/۲۵	۱/۵۹	



**جدول شماره (۶۲) پیش‌دانشگاهی (ریاضی، تجربی و هنر) - گروه آزمایشی زبان‌های خارجی**

نوع درس	نام درس سوابق تحصیلی	زیرگروه ۱	زیرگروه ۲	زیرگروه ۳	زیرگروه ۴
عمومی	زبان فارسی	۴	۴	۴	۴
	معارف اسلامی	۳	۳	۳	۳
حداکثر درصد تأثیر سوابق تحصیلی					
		۳/۸۹	۳/۸۹	۳/۸۹	۳/۸۹

**جدول شماره (۶۳) پیش‌دانشگاهی ادبیات و علوم انسانی - گروه آزمایشی زبان‌های خارجی**

نوع درس	نام درس سوابق تحصیلی	زیرگروه ۱	زیرگروه ۲	زیرگروه ۳	زیرگروه ۴
عمومی	زبان فارسی	۴	۴	۴	۴
	معارف اسلامی	۳	۳	۳	۳
	عربی	۲	۲	۲	۲
حداکثر درصد تأثیر سوابق تحصیلی					
		۵	۵	۵	۵

**جدول شماره (۶۴) پیش‌دانشگاهی علوم و معارف اسلامی - گروه آزمایشی زبان‌های خارجی**

نوع درس	نام درس سوابق تحصیلی	زیرگروه ۱	زیرگروه ۲	زیرگروه ۳	زیرگروه ۴
عمومی	زبان فارسی	۴	۴	۴	۴
	ادبیات عرب	۲	۲	۲	۲
حداکثر درصد تأثیر سوابق تحصیلی					
		۳/۳۳	۳/۳۳	۳/۳۳	۳/۳۳

**جدول شماره (۵۹) پیش‌دانشگاهی علوم تجربی - گروه آزمایشی هنر**

نوع درس	نام درس سوابق تحصیلی	زیرگروه ۱	زیرگروه ۲	زیرگروه ۳	زیرگروه ۴	زیرگروه ۵
عمومی	زبان فارسی	۴	۴	۴	۴	۴
	معارف اسلامی	۳	۳	۳	۳	۳
اختصاصی	فیزیک (تجربی)	۱	۳	۱	۱	۱
حداکثر درصد تأثیر سوابق تحصیلی						
		۲/۲۷	۳/۲۰	۲/۶۳	۲/۶۳	۲/۶۳

**جدول شماره (۶۰) پیش‌دانشگاهی علوم انسانی - گروه آزمایشی هنر**

نوع درس	نام درس سوابق تحصیلی	زیرگروه ۱	زیرگروه ۲	زیرگروه ۳	زیرگروه ۴	زیرگروه ۵
عمومی	زبان فارسی	۴	۴	۴	۴	۴
	معارف اسلامی	۳	۳	۳	۳	۳
	عربی	۲	۲	۲	۲	۲
حداکثر درصد تأثیر سوابق تحصیلی						
		۲/۱۴	۲/۵۰	۲/۵۰	۲/۵۰	۲/۵۰

**جدول شماره (۶۱) پیش‌دانشگاهی علوم و معارف اسلامی - گروه آزمایشی هنر**

نوع درس	نام درس سوابق تحصیلی	زیرگروه ۱	زیرگروه ۲	زیرگروه ۳	زیرگروه ۴	زیرگروه ۵
عمومی	زبان فارسی	۴	۴	۴	۴	۴
	ادبیات عرب	۲	۲	۲	۲	۲
حداکثر درصد تأثیر سوابق تحصیلی						
		۱/۴۳	۱/۶۷	۱/۶۷	۱/۶۷	۱/۶۷

**جمع بندی میزان تأثیر مثبت سوابق تحصیلی پیش‌دانشگاهی**

به طور خلاصه، حداکثر میزان تأثیر مثبت سوابق تحصیلی پیش‌دانشگاهی برای داوطلبان مشمول اعمال سوابق تحصیلی به تفکیک نوع پیش‌دانشگاهی و گروه آزمایشی آزمون سراسری، به شرح جدول ۶۵ است.

**جدول شماره (۶۵): میزان تأثیر سوابق تحصیلی پیش‌دانشگاهی در نمره کل داوطلبان به تفکیک نوع پیش‌دانشگاهی و گروه آزمایشی**

گروه آزمایشی	علوم ریاضی و فنی					علوم تجربی					علوم انسانی					هنر					زبان‌های خارجی					
	زیرگروه ۱	زیرگروه ۲	زیرگروه ۳	زیرگروه ۴	زیرگروه ۵	زیرگروه ۱	زیرگروه ۲	زیرگروه ۳	زیرگروه ۴	زیرگروه ۵	زیرگروه ۱	زیرگروه ۲	زیرگروه ۳	زیرگروه ۴	زیرگروه ۵	زیرگروه ۱	زیرگروه ۲	زیرگروه ۳	زیرگروه ۴	زیرگروه ۵	زیرگروه ۱	زیرگروه ۲	زیرگروه ۳	زیرگروه ۴	زیرگروه ۵	
ریاضی فیزیک	۵	۵	۵	۵	۵	۳/۰۶	۳/۲۴	۳/۹۳	۴/۱۲	۳/۹۳	۳/۲۰	۳/۲۷	۳/۲۰	۳/۲۰	۳/۳۹	۱/۷۶	۳/۹۳	۴/۱۲	۳/۹۳	۳/۲۰	۳/۲۰	۳/۲۰	۳/۲۰	۳/۲۰	۳/۲۰	۳/۲۰
علوم تجربی	۲/۸۶	۲/۸۶	۲/۹۵	۵	۵	۵	۵	۵	۵	۵	۱/۱۳	۲/۱۹	۲/۱۹	۲/۱۹	۲/۱۹	۱/۱۳	۲/۱۹	۲/۱۹	۲/۱۹	۲/۱۹	۲/۱۹	۲/۱۹	۲/۱۹	۲/۱۹	۲/۱۹	
ادبیات و علوم انسانی	۱/۵۰	۱/۵۰	۱/۸۸	۱/۶۷	۱/۶۷	۱/۶۷	۱/۶۷	۱/۶۷	۱/۶۷	۱/۶۷	۱/۶۷	۱/۶۷	۱/۶۷	۱/۶۷	۱/۶۷	۱/۶۷	۱/۶۷	۱/۶۷	۱/۶۷	۱/۶۷	۱/۶۷	۱/۶۷	۱/۶۷	۱/۶۷	۱/۶۷	
علوم و معارف اسلامی	۱/۰۰	۱/۰۰	۱/۲۵	۱/۱۱	۱/۱۱	۱/۱۱	۱/۱۱	۱/۱۱	۱/۱۱	۱/۱۱	۱/۴۳	۱/۲۵	۱/۴۳	۱/۴۳	۱/۴۳	۱/۴۳	۱/۲۵	۱/۴۳	۱/۴۳	۱/۴۳	۱/۴۳	۱/۴۳	۱/۴۳	۱/۴۳	۱/۴۳	
هنر	۱/۲۵	۱/۲۵	۱/۵۹	۱/۴۰	۱/۴۰	۱/۴۰	۱/۴۰	۱/۴۰	۱/۴۰	۱/۴۰	۱/۱۳	۲/۱۹	۲/۱۹	۲/۱۹	۲/۱۹	۱/۱۳	۲/۱۹	۲/۱۹	۲/۱۹	۲/۱۹	۲/۱۹	۲/۱۹	۲/۱۹	۲/۱۹	۲/۱۹	

**هشدار به متقاضیان آزمون‌های بین‌المللی**

۳ - مراکز برگزاری آزمون‌ها موظف به رعایت قوانین بوده و بایستی از ثبت‌نام این افراد خودداری نمایند و در صورت تخلف، مجوز آنان لغو می‌گردد.

۴ - داوطلبانی که با جعل مدارک هویتی سعی در گمراه نمودن مجریان آزمون نمایند و در آن شرکت کنند و تخلف آنان (حتی پس از دریافت مدرک) اثبات گردد، برابر مقررات برگزاری آزمون‌ها، مدارک مربوط به آنها باطل و از شرکت در آزمون‌ها به مدت ۲ تا ۱۰ سال محروم خواهند شد و با توجه به اینکه جعل هر گونه اسناد دولتی و استفاده از سند مجعول و شرکت کردن به جای داوطلب اصلی، برابر قانون مجازات اسلامی (تعزیرات مصوب ۱۳۷۵) جرم تلقی می‌شود و مجازات کیفری به همراه خواهد داشت، این گروه از متخلفان برای صدور احکام قضائی به مراجع قضائی معرفی می‌گردند.

یادآور می‌شود که براساس قوانین مؤسسات صاحب امتیاز آزمون‌های بین‌المللی، کلیه مراحل ثبت‌نام آزمون‌ها بایستی شخصاً توسط شخص متقاضی انجام شود و در صورت عدم رعایت شرایط ثبت‌نام، از شرکت متقاضی در آزمون ممانعت به عمل خواهد آمد و در صورت مشاهده هرگونه تخلف در این زمینه با افراد یا شرکت‌های سودجو که به روش‌های مختلف اقدام به ثبت‌نام متقاضیان در آزمون‌های بین‌المللی می‌نمایند برخورد قانونی خواهد شد.

به اطلاع متقاضیان شرکت در آزمون‌های بین‌المللی نظیر TOEFL، GRE، IELTS و ... می‌رساند با توجه به وجود تعدادی افراد و شرکت‌های سودجو که با تبلیغات و وعده‌های واهی مبنی بر اخذ مدارک مورد نظر، با مشخصات داوطلب اقدام به کلاهبرداری و اخذ مبالغ قابل توجهی از این افراد می‌نمایند، این سازمان به عنوان ناظر آزمون‌های بین‌المللی در کشور، ضمن برخورد قانونی و معرفی این مراکز به مراجع قضائی، موارد ذیل را برای اطلاع متقاضیان یادآوری می‌نماید:

۱ - تنها مدارکی از طریق این سازمان مورد گواهی و تأیید قرار خواهند گرفت که قبلاً مجری آزمون از سوی این سازمان مجوز برگزاری آن را دریافت نموده باشد؛ لذا قبل از پرداخت هرگونه وجه از طریق سایت سازمان سنجش آموزش کشور (بخش آزمون‌های بین‌المللی) نسبت به مجاز بودن مرکز اطمینان حاصل نمایید.

۲ - با داوطلبانی که مرتکب تخلف شوند برابر قانون برخورد خواهد شد و مشخصات آنان در فهرست متخلفان آزمون‌های این سازمان قرار خواهد گرفت. ضمناً این داوطلبان از ۲ تا ۱۰ سال از شرکت در آزمون‌هایی که این سازمان برگزار می‌نماید یا ناظر آن است، محروم خواهند شد. همچنین در صورتی که متخلفان در طول محرومیت اقدام به ثبت‌نام در یکی مراکز نمایند، در هر مرحله از مراحل آزمون از شرکت آنان در آزمون جلوگیری به عمل خواهد آمد.

## اطلاعیه سازمان سنجش آموزش کشور درباره:

## فرصت مجدد ثبت نام و انتخاب رشته برای شرکت در رشته‌های پذیرش بر اساس سوابق تحصیلی «معدل کل دوره کاردانی» دوره‌های کاردانی به کارشناسی ناپیوسته سال ۱۳۹۸

بدین وسیله به اطلاع داوطلبان متقاضی ثبت نام در رشته‌هایی که پذیرش آنها در دوره‌های کاردانی به کارشناسی ناپیوسته سال ۱۳۹۸ صرفاً بر اساس سوابق تحصیلی «معدل کل دوره کاردانی» صورت می‌گیرد، می‌رساند در صورتی که در زمان مقرر (از تاریخ ۹۸/۰۲/۱۰ لغایت ۹۸/۰۲/۲۱) موفق به ثبت نام نشده‌اند، می‌توانند برای پذیرش در این رشته‌ها، از روز دوشنبه مورخ ۱۳۹۸/۵/۷ تا روز جمعه مورخ ۱۳۹۸/۵/۱۱ به پایگاه اطلاع‌رسانی این سازمان مراجعه و پس از مطالعه دقیق دفترچه راهنما و اصلاحات مربوط به آن (موضوع اطلاعیه مورخ ۹۸/۰۲/۱۶) که از طریق پایگاه اطلاع‌رسانی این سازمان در دسترس است، نسبت به ثبت نام و انتخاب رشته در پذیرش این رشته‌ها اقدام نمایند. داوطلبان می‌توانند برای اطلاع از رشته‌هایی که پذیرش آنها با سوابق تحصیلی (بدون آزمون) انجام می‌شود، به جدول ذیل مراجعه نمایند.

## فهرست رشته‌های امتحانی که پذیرش آنها صرفاً بر اساس سوابق تحصیلی (بدون آزمون) صورت می‌گیرد

ردیف	کد	نام رشته امتحانی	ردیف	کد	نام رشته امتحانی
۱	۱۰۲	مهندسی بهداشت حرفه‌ای و ایمنی کار	۲۶	۳۱۴	مرغ و آبخیزداری
۲	۱۰۴	مهندسی بهداشت محیط	۲۷	۳۱۵	بازیافت
۳	۱۰۵	ساخت پروتزهای دندانی	۲۸	۴۰۱	آمار
۴	۱۱۲	مدارک پزشکی	۲۹	۴۰۲	آموزش ریاضی
۵	۲۰۲	ایمنی صنعتی و محیط کار	۳۰	۵۰۱	آموزش حرفه و فن
۶	۲۰۶	ساخت و تولید	۳۱	۵۰۲	آموزش دینی و عربی
۷	۲۰۷	صنایع چوب و کاغذ-سازه‌های چوبی	۳۲	۵۰۳	آموزش راهنمایی و مشاوره
۸	۲۰۸	صنایع شیمیایی	۳۳	۵۰۴	زبان انگلیسی
۹	۲۱۱	مواد	۳۴	۵۰۵	زبان و ادبیات فارسی
۱۰	۲۱۳	معادن	۳۵	۵۰۶	آموزش علوم تجربی
۱۱	۲۱۶	نقشه برداری	۳۶	۵۰۷	روان‌شناسی و آموزش کودکان استثنایی
۱۲	۲۱۷	شهرسازی	۳۷	۵۰۸	مطالعات اجتماعی
۱۳	۲۱۸	صنایع نساجی	۳۸	۵۰۹	آموزش و پرورش ابتدایی
۱۴	۳۰۱	مهندسی آبیاری	۳۹	۵۱۱	باستان شناسی
۱۵	۳۰۲	مهندسی منابع طبیعی- محیط زیست	۴۰	۵۱۳	تربیت معلم قرآن کریم
۱۶	۳۰۴	پرورش طیور	۴۱	۵۱۶	علوم انتظامی
۱۷	۳۰۵	پرورش گاو و گاو میش (پذیرش مختص دانشگاه آزاد)	۴۲	۵۱۷	علم اطلاعات و دانش شناسی
۱۸	۳۰۶	تولیدات دامی	۴۳	۵۱۸	مدیریت
۱۹	۳۰۷	تولیدات گیاهی	۴۴	۵۱۹	حقوق قضایی - علوم ثبتی
۲۰	۳۰۸	جنگلداری	۴۵	۶۰۲	صنایع دستی
۲۱	۳۰۹	شیلات	۴۶	۶۰۳	مرمت و احیاء بناهای تاریخی
۲۲	۳۱۰	چوب شناسی و صنایع چوب	۴۷	۶۰۴	موسیقی (علمی کاربردی نوازندگی ساز ایرانی)
۲۳	۳۱۱	علوم و صنایع غذایی	۴۸	۶۰۶	طراحی پوشاک
۲۴	۳۱۲	گیاه پزشکی	۴۹	۷۰۱	۱-علوم آزمایشگاهی دامپزشکی ۲-بهداشت مواد غذایی
۲۵	۳۱۳	ماشین‌های کشاورزی	۵۰	۷۰۲	بهداشت مواد غذایی با منشأ دامی

## روابط عمومی سازمان سنجش آموزش کشور

## اطلاعیه سازمان سنجش آموزش کشور در خصوص:

## پذیرش دانشجویان صرفاً بر اساس سوابق تحصیلی دانشگاه آزاد اسلامی در آزمون سراسری ۱۳۹۸

سایت دانشگاه آزاد به نشانی: [www.azmoon.org](http://www.azmoon.org) نسبت به ثبت نام و انتخاب رشته صرفاً بر اساس سوابق تحصیلی در مقاطع کارشناسی پیوسته و کاردانی ناپیوسته این دانشگاه اقدام نمایند.

ضمناً لازم است که داوطلبان، قبل از انتخاب رشته، نسبت به مطالعه دقیق شرایط و ضوابط و جداول رشته محل‌های اعلام شده در این اطلاعیه و همچنین دفترچه راهنمای مندرج در سایت سازمان سنجش، اقدام کنند.

## روابط عمومی سازمان سنجش آموزش کشور

پیرو اطلاعیه منتشر شده مورخ ۱۳۹۷/۱۲/۱۹ در سایت سازمان سنجش در خصوص پذیرش دانشجویان صرفاً بر اساس سوابق تحصیلی آزمون سراسری مهرماه سال ۱۳۹۸ دانشگاه‌ها و مؤسسات آموزش عالی و همچنین مندرجات دفترچه راهنمای ثبت نام و انتخاب رشته مربوط، که در تاریخ ۱۳۹۷/۱۱/۱۷ روی سایت این سازمان قرار گرفته است، بدین وسیله ضمن اعلام فهرست کد رشته محل‌های دانشگاه آزاد اسلامی، که در سایت سازمان سنجش به نشانی: [www.sanjesh.org](http://www.sanjesh.org) آمده است، به اطلاع می‌رساند که متقاضیان می‌توانند تا پایان روز چهارشنبه مورخ ۱۳۹۸/۶/۶ با مراجعه به

## اطلاعیه سازمان سنجش آموزش کشور درباره:

# تاریخ و نحوه ثبت نام و انتخاب رشته برای شرکت در پذیرش دانشجو صرفاً بر اساس سوابق تحصیلی آزمون سراسری مهرماه سال ۱۳۹۸ دانشگاهها و مؤسسات آموزش عالی موضوع قانون سنجش و پذیرش دانشجو در دانشگاهها و مؤسسات آموزش عالی مصوب ۹۲/۶/۱۰ مجلس محترم شورای اسلامی و مصوبات پانزدهمین و شانزدهمین جلسه شورای سنجش و پذیرش دانشجو مورخ ۸ و ۱۲ دی ماه ۱۳۹۷

## تذکرات لازم:

۱- اخذ دیپلم نظام آموزشی جدید ۳-۳-۶ حداکثر تا تاریخ ۱۳۹۸/۵/۳۱، دارا بودن مدرک پیش دانشگاهی یا اخذ مدرک پیش دانشگاهی حداکثر تا تاریخ ۱۳۹۸/۶/۳۱ و یا دارا بودن دیپلم نظام قدیم یا مدرک کاردانی (با تاریخ اخذ حداکثر تا ۹۸/۶/۳۱) برای کلیه داوطلبان الزامی است.

۲- دارندگان دیپلم فنی و حرفه‌ای و کاردانش نظام قدیم هنرستان، که فاقد مدرک پیش دانشگاهی یا مدرک کاردانی هستند، حق ثبت نام و شرکت در این مرحله را ندارند و در صورت ثبت نام و انتخاب رشته، به عنوان متخلف شناخته شده و برابر ضوابط با آنان برخورد خواهد شد.

۳- نظر به اینکه گزینش دانشجو در این مرحله بر اساس سوابق تحصیلی (معدل کتبی دیپلم)، صورت خواهد گرفت، لذا کلیه متقاضیان (دیپلمه‌های نظام آموزشی ۳-۳-۶، نظام سالی واحدی یا ترمی واحدی، نظام قدیم چهارساله دبیرستان و همچنین دیپلمه‌های فنی و حرفه‌ای و کاردانش نظام قدیم هنرستان که دارای مدرک پیش دانشگاهی یا کاردانی هستند) باید معدل کل یا معدل کتبی خود را به صورت صحیح در تقاضانامه ثبت نام اینترنتی درج نمایند. داوطلبان توجه داشته باشند که در صورت مغایرت معدل کل یا معدل کتبی واقعی با معدل کل یا معدل کتبی اعلام شده در تقاضانامه ثبت نامی، از ثبت نام پذیرفته شدگان ممانعت به عمل آمده و قبولی آنها لغو می‌گردد.

**تبصره ۱:** داوطلبان نظام آموزشی جدید ۳-۳-۶ پس از ثبت نام در این مرحله از پذیرش، لازم است که پس از دریافت مدرک دیپلم، حداکثر تا تاریخ ۹۸/۰۵/۳۱، با مراجعه به سایت سازمان سنجش آموزش کشور نسبت به درج معدل کتبی دیپلم خود در تقاضانامه ثبت نامی اقدام نمایند.

**تبصره ۲:** داوطلبان دیپلم فنی و حرفه‌ای یا کاردانش نظام قدیم هنرستان، که دارای مدرک پیش دانشگاهی یا کاردانی هستند و فاقد معدل کتبی دیپلم هستند، باید معدل کل دیپلم متوسطه خود را عیناً در بند ۱۶ تقاضانامه اینترنتی ثبت نام درج نمایند.

**توجه:** هرگونه تغییری از طریق نشریه پیک سنجش (هفته‌نامه خبری و اطلاع‌رسانی سازمان سنجش)، پایگاه اطلاع‌رسانی سازمان سنجش و در صورت لزوم از طریق رسانه‌های گروهی اعلام خواهد شد.

ضمناً داوطلبان گرامی می‌توانند سؤالات خود را با بخش پاسخگویی اینترنتی پایگاه اطلاع‌رسانی سازمان به نشانی: [www.sanjesh.org](http://www.sanjesh.org) یا با شماره تلفن گویای: ۴۲۱۶۳ (کد ۰۲۱) در میان بگذارند و از مراجعه حضوری به این سازمان خودداری فرمایند.

**روابط عمومی سازمان سنجش آموزش کشور**

پیرو اطلاعیه مورخ ۹۷/۱۰/۱۳ و همچنین انتشار دفترچه راهنمای ثبت نام در تاریخ ۹۷/۱۱/۱۷، بدین وسیله به اطلاع کلیه داوطلبان متقاضی ثبت نام و انتخاب رشته برای شرکت در پذیرش دانشجو صرفاً بر اساس سوابق تحصیلی آزمون سراسری مهر ماه سال ۱۳۹۸ موضوع قانون سنجش و پذیرش دانشجو در دانشگاهها و مؤسسات آموزش عالی مصوب ۹۲/۶/۱۰ مجلس محترم شورای اسلامی و مصوبات پانزدهمین و شانزدهمین جلسه شورای سنجش و پذیرش دانشجو مورخ ۸ و ۱۲ دی ماه ۱۳۹۷ می‌رساند که ثبت نام و انتخاب رشته برای گزینش در رشته‌های تحصیلی، که پذیرش در آنها صرفاً بر اساس سوابق تحصیلی (معدل کتبی دیپلم) صورت می‌پذیرد، منحصراً به صورت اینترنتی از روز **دوشنبه مورخ ۹۷/۱۲/۲۰ آغاز شده است و در روز چهارشنبه مورخ ۹۸/۰۶/۰۶** پایان می‌پذیرد.

دفترچه راهنمای ثبت نام و جدول کدرشته محل‌های مربوط به پذیرش فوق از تاریخ ۹۷/۱۱/۱۷ روی پایگاه اطلاع‌رسانی این سازمان قرار گرفته است؛ لذا کلیه داوطلبان و متقاضیان می‌توانند بر اساس ضوابط و شرایط مندرج دفترچه راهنمای مربوط برای پذیرش دانشجو صرفاً بر اساس سوابق تحصیلی (معدل کتبی دیپلم) در دانشگاهها و مؤسسات آموزش عالی، در روزهای فوق به پایگاه اطلاع‌رسانی این سازمان به نشانی: [www.sanjesh.org](http://www.sanjesh.org) مراجعه و نسبت به ثبت نام و تکمیل فرم انتخاب رشته (حداکثر ۱۰۰ کد رشته) به روش اینترنتی، اقدام نمایند.

**ضمناً فهرست کد رشته محل‌های مربوط به دانشگاه آزاد اسلامی، متعاقباً از طریق سایت سازمان سنجش آموزش کشور اطلاع رسانی خواهد شد.**

**تذکر:** با توجه به اینکه برخی از دانشگاهها و مؤسسات آموزش عالی بعد از انتشار دفترچه راهنمای ثبت نام ظرفیت‌های جدید یا اصلاحاتی را به این سازمان اعلام نموده‌اند، اطلاعیه‌ای در این خصوص در تاریخ ۱۳۹۸/۲/۳۰ پایگاه اطلاع‌رسانی این سازمان منتشر خواهد شد؛ لذا ضرورت دارد که داوطلبان متقاضی، نسبت به مطالعه اطلاعیه مذکور اقدام و، در صورت تمایل، در زمان مقرر کد رشته محل‌های انتخابی خود را ویرایش نمایند.

## تکالیف، مدارک لازم و مراحل ثبت نام اینترنتی

داوطلب متقاضی شرکت در پذیرش دانشجو صرفاً بر اساس سوابق تحصیلی (معدل کتبی دیپلم) باید یکایک اقدامات زیر را به موقع و در مهلت مقرر انجام دهد:

- ۱- مراجعه به پایگاه اطلاع‌رسانی سازمان سنجش آموزش کشور.
- ۲- دریافت دفترچه راهنمای ثبت نام از طریق پایگاه اطلاع‌رسانی سازمان و مطالعه آن.
- ۳- تهیه فایل عکس اسکن شده داوطلب بر اساس توضیحات مندرج در دفترچه راهنمای ثبت نام.
- ۴- ثبت نام و انتخاب رشته از طریق سایت اینترنتی سازمان در زمان مقرر (۹۷/۱۲/۲۰ لغایت ۹۸/۰۶/۰۶).



اطلاعیه سازمان سنجش آموزش کشور در خصوص:

# اصلاحات و اعلام رشته محل های جدید صرفاً بر اساس سوابق تحصیلی برخی از دانشگاه ها و مؤسسات آموزش عالی در مرحله پذیرش سراسری برای مهر ماه سال ۱۳۹۸

لازم به توضیح است با توجه به اینکه تقاضای برخی از مؤسسات آموزش عالی برای اعلام رشته های جدید، از سوی دفتر گسترش آموزش عالی در دست بررسی است، لذا جداول کدرشته محل های جدید آن مؤسسات به عنوان اصلاحات سری دوم، همزمان با شروع انتخاب رشته های تحصیلی آزمون سراسری سال ۱۳۹۸ (رشته های با آزمون)، در دهه سوم مرداد ماه منتشر خواهد شد، و داوطلبان می توانند با مشاهده آن رشته محل ها، در صورت تمایل، نسبت به ویرایش مجدد رشته های انتخابی خود در آن مقطع زمانی اقدام نمایند.

روابط عمومی سازمان سنجش آموزش کشور

پیرو اطلاعیه مورخ ۹۷/۱۲/۱۹ و انتشار دفترچه راهنمای ثبت نام و انتخاب رشته های تحصیلی صرفاً بر اساس سوابق تحصیلی در مرحله پذیرش سراسری برای مهر ماه سال ۱۳۹۸ در تاریخ ۹۷/۱۱/۱۷، بدین وسیله اصلاحات و کدرشته محل های جدید، علاوه بر رشته های تحصیلی مندرج در دفترچه راهنمای انتخاب رشته های تحصیلی مربوط، به شرح جداول ذیل اعلام می گردد. آن دسته از داوطلبانی که قبلاً ثبت نام و انتخاب رشته خود را تکمیل و کدرهگیری دریافت نموده اند، می توانند، در صورت تمایل، نسبت به ویرایش کدرشته محل های انتخابی خود اقدام نمایند.

اطلاعیه رشته محل های جدید و اصلاحات مربوط به دفترچه راهنمای صرفاً بر اساس سوابق تحصیلی آزمون سراسری سال ۱۳۹۸

الف- جدول کد رشته محل های جدید علاوه بر دفترچه راهنمای «صرفاً بر اساس سوابق تحصیلی» آزمون سراسری سال ۱۳۹۸:

رشته های تحصیلی دوره های روزانه، نوبت دوم (شبانه) و پردیس خودگردان

استان اردبیل - دانشگاه محقق اردبیلی - اردبیل

گروه تحصیلی	دوره تحصیلی	کد رشته محل	عنوان رشته	نوبت	ژانر	جنس پذیرش	توضیحات
						مرد	زن
علوم ریاضی و فنی	نوبت دوم	۲۱۵۷۱	ریاضیات و کاربردها	۲۰	-	مرد	زن
علوم ریاضی و فنی	نوبت دوم	۲۱۵۷۲	فیزیک	۱۰	-	مرد	زن
علوم تجربی	نوبت دوم	۲۱۵۷۳	زمین شناسی	۱۰	-	مرد	زن
علوم تجربی	نوبت دوم	۲۱۵۷۴	زیست شناسی گیاهی	۲۰	-	مرد	زن
علوم تجربی	نوبت دوم	۲۱۵۷۵	علوم دامی	۱۰	-	مرد	زن
علوم تجربی	نوبت دوم	۲۱۵۷۶	علوم و مهندسی باغبانی	۱۰	-	مرد	زن
علوم تجربی	نوبت دوم	۲۱۵۷۷	علوم و مهندسی جنگل	۱۰	-	مرد	زن
علوم تجربی	نوبت دوم	۲۱۵۷۸	علوم و مهندسی خاک	۱۰	-	مرد	زن
علوم تجربی	نوبت دوم	۲۱۵۷۹	مهندسی تولید و زینتک گیاهی	۱۰	-	مرد	زن
علوم تجربی	نوبت دوم	۲۱۵۸۰	مهندسی صنایع جوب و فرآورده های سلولوزی	۱۰	-	مرد	زن
علوم تجربی	نوبت دوم	۲۱۵۸۱	مهندسی طبیعت	۱۰	-	مرد	زن
علوم تجربی	نوبت دوم	۲۱۵۸۲	مهندسی فضای سبز	۱۰	-	مرد	زن
هنر	نوبت دوم	۲۱۵۸۳	هنر اسلامی	۱۰	-	مرد	زن

استان اردبیل - دانشگاه محقق اردبیلی - اردبیل (محل تحصیل دانشکده فناوری های نوین شهرستان نمین)

علوم ریاضی و فنی	نوبت دوم	۲۱۵۸۴	علوم مهندسی	۲۰	-	مرد	زن
------------------	----------	-------	-------------	----	---	-----	----

استان اردبیل - دانشگاه محقق اردبیلی - اردبیل (محل تحصیل دانشکده کشاورزی شهرستان مشکین شهر)

علوم تجربی	نوبت دوم	۲۱۵۸۵	کاردانی تکنولوژی تولیدات گیاهی	۱۰	-	مرد	زن
علوم تجربی	نوبت دوم	۲۱۵۸۶	کاردانی تکنولوژی مرغ و آبخیزداری	۱۰	-	مرد	زن

استان اردبیل - دانشگاه محقق اردبیلی - اردبیل (محل تحصیل دانشکده کشاورزی و منابع طبیعی شهرستان معان)

علوم ریاضی و فنی	روزانه	۲۱۵۸۷	کاردانی تکنولوژی آبیاری	۲۰	-	مرد	زن
علوم ریاضی و فنی	روزانه	۲۱۵۸۸	کاردانی تکنولوژی ماشین های کشاورزی	۲۰	-	مرد	زن
علوم ریاضی و فنی	روزانه	۲۱۵۸۹	مهندسی ماشین های صنایع غذایی	۲۰	-	مرد	زن
علوم ریاضی و فنی	نوبت دوم	۲۱۵۹۰	کاردانی تکنولوژی آبیاری	۱۰	-	مرد	زن
علوم ریاضی و فنی	نوبت دوم	۲۱۵۹۱	کاردانی تکنولوژی ماشین های کشاورزی	۱۰	-	مرد	زن
علوم ریاضی و فنی	نوبت دوم	۲۱۵۹۲	مهندسی ماشین های صنایع غذایی	۱۰	-	مرد	زن
علوم تجربی	نوبت دوم	۲۱۵۹۳	علوم دامی	۱۰	-	مرد	زن
علوم تجربی	نوبت دوم	۲۱۵۹۴	مهندسی تولید و زینتک گیاهی	۱۰	-	مرد	زن

استان خراسان جنوبی - دانشگاه بیرجند

علوم تجربی	نوبت دوم	۲۱۵۹۹	علوم دامی	۱۰	-	مرد	زن
علوم تجربی	نوبت دوم	۲۱۶۰۰	علوم و مهندسی باغبانی	۱۰	-	مرد	زن
علوم تجربی	نوبت دوم	۲۱۶۰۱	علوم و مهندسی خاک	۱۰	-	مرد	زن
علوم تجربی	نوبت دوم	۲۱۶۰۲	مهندسی تولید و زینتک گیاهی	۱۰	-	مرد	زن

استان خراسان رضوی - مرکز آموزش عالی کاشمر

علوم ریاضی و فنی	نوبت دوم	۲۱۶۰۳	علوم کامپیوتر	۶۰	-	مرد	زن
علوم ریاضی و فنی	نوبت دوم	۲۱۶۰۴	علوم و مهندسی آب	۲۰	-	مرد	زن
علوم ریاضی و فنی	نوبت دوم	۲۱۶۰۵	مهندسی کامپیوتر	۳۰	-	مرد	زن
علوم انسانی	نوبت دوم	۲۱۶۰۶	علوم ورزشی	۴۰	-	مرد	زن
زبان های خارجی	نوبت دوم	۲۱۶۰۷	مترجمی زبان انگلیسی	۳۰	-	مرد	زن

اطلاعیه رشته محل های جدید و اصلاحات مربوط به دفترچه راهنمای صرفاً بر اساس سوابق تحصیلی آزمون سراسری سال ۱۳۹۸

استان سمنان - دانشگاه صنعتی شاهرود

گروه تحصیلی	دوره تحصیلی	کد رشته محل	عنوان رشته	نوبت	ژانر	جنس پذیرش	توضیحات
						مرد	زن
علوم ریاضی و فنی	روزانه	۲۱۶۱۰	علوم کامپیوتر	۳۰	-	مرد	زن
علوم ریاضی و فنی	نوبت دوم	۲۱۶۱۱	علوم کامپیوتر	۱۵	-	مرد	زن
علوم تجربی	روزانه	۲۱۶۱۲	علوم و مهندسی خاک	۲۰	-	مرد	زن
علوم تجربی	نوبت دوم	۲۱۶۱۳	علوم و مهندسی خاک	۱۵	-	مرد	زن
علوم تجربی	روزانه	۲۱۶۱۴	شیمی کاربردی	۴۰	-	مرد	زن
علوم تجربی	نوبت دوم	۲۱۶۱۵	شیمی کاربردی	۱۰	-	مرد	زن

استان سیستان و بلوچستان - دانشگاه زابل

علوم ریاضی و فنی	روزانه	۲۱۶۱۶	علوم کامپیوتر	۵۰	-	مرد	زن
علوم ریاضی و فنی	نوبت دوم	۲۱۶۱۷	علوم کامپیوتر	۲۰	-	مرد	زن

استان سیستان و بلوچستان - دانشگاه سیستان و بلوچستان - زاهدان

علوم ریاضی و فنی	نوبت دوم	۲۱۶۱۸	ریاضیات و کاربردها	۱۰	-	مرد	زن
علوم ریاضی و فنی	نوبت دوم	۲۱۶۱۹	فیزیک	۱۰	-	مرد	زن
علوم تجربی	نوبت دوم	۲۱۶۲۰	زمین شناسی	۱۰	-	مرد	زن
علوم تجربی	نوبت دوم	۲۱۶۲۱	شیمی محض	۱۰	-	مرد	زن

استان قزوین - دانشگاه بین المللی امام خمینی (ره) - قزوین

علوم تجربی	روزانه	۲۱۶۲۶	مهندسی تولید و زینتک گیاهی	۲۰	-	مرد	زن
------------	--------	-------	----------------------------	----	---	-----	----

استان کردستان - دانشگاه کردستان - سنندج

علوم ریاضی و فنی	نوبت دوم	۲۱۶۲۷	فیزیک	۴۵	-	مرد	زن
------------------	----------	-------	-------	----	---	-----	----

استان کرمان - دانشکده علوم انسانی حضرت نوح(س) (ویژه خواهران) - رفسنجان

زبان های خارجی	نوبت دوم	۲۱۶۲۸	مترجمی زبان انگلیسی	۲۰	-	مرد	زن
----------------	----------	-------	---------------------	----	---	-----	----

استان گلستان - دانشگاه گلستان - رشت

زبان های خارجی	نوبت دوم	۲۱۶۳۰	زبان روسی	۱۰	-	مرد	زن
----------------	----------	-------	-----------	----	---	-----	----

استان هرمزگان - دانشگاه تهران (محل تحصیل پردیس خودگردان کیش)

علوم ریاضی و فنی	پردیس خودگردان	۲۱۶۳۲	مهندسی کامپیوتر	۳۰	-	مرد	زن
------------------	----------------	-------	-----------------	----	---	-----	----

رشته های تحصیلی مؤسسات آموزش عالی غیر انتفاعی و دانشگاه پیام نور

استان فارس - موسسه غیر انتفاعی فاطمیه شیراز (ویژه خواهران)

گروه تحصیلی	کد رشته محل	عنوان رشته	ظرفیت پذیرش
علوم انسانی	۲۱۶۲۴	کاردانی حسابداری	۱۰۰
علوم انسانی	۲۱۶۲۵	کاردانی مدیریت صنعتی	۱۰۰

استان کرمانشاه - دانشگاه پیام نور استان کرمانشاه - واحد پاوه

علوم انسانی	۲۱۶۲۹	مدیریت امور بانکی	۵۰
-------------	-------	-------------------	----

استان مازندران - موسسه غیر انتفاعی روزبهان - ساری

علوم انسانی	۲۱۶۳۱	ارانشناسی	۶۰
-------------	-------	-----------	----

استان خراسان رضوی - دانشگاه غیر انتفاعی امام رضا(ع) - مشهد

گروه تحصیلی	کد رشته محل	عنوان رشته	ظرفیت پذیرش
علوم انسانی	۲۱۶۰۹	علم اطلاعات و دانش شناسی	۶۰

استان اصفهان - موسسه غیر انتفاعی دانش پژوهان پیشرو - اصفهان

گروه تحصیلی	کد رشته محل	عنوان رشته	ظرفیت پذیرش
علوم ریاضی و فنی	۲۱۵۹۵	مهندسی نفت	۶۰

استان تهران - موسسه غیر انتفاعی مجازی رایانه ای جهان نما - تهران

علوم ریاضی و فنی	۲۱۵۹۶	مهندسی کامپیوتر (دوره مجازی)	۱۲۰
علوم انسانی	۲۱۵۹۷	مدیریت کسب و کارهای کوچک (دوره مجازی)	۱۲۰
علوم انسانی	۲۱۵۹۸	مدیریت مالی (دوره مجازی)	۱۲۰

استان خراسان رضوی - دانشگاه غیر انتفاعی امام رضا(ع) - مشهد

علوم انسانی	۲۱۶۰۸	علم اطلاعات و دانش شناسی (فقط مرد)	۶۰
-------------	-------	------------------------------------	----

استان سیستان و بلوچستان - موسسه غیر انتفاعی هاتک - زاهدان

علوم ریاضی و فنی	۲۱۶۲۲	مهندسی صنایع	۶۰
علوم انسانی	۲۱۶۲۳	مشاوره	۶۰

اطلاعیه رشته محل‌های جدید و اصلاحات مربوط به دفترچه راهنمای صرفاً بر اساس سوابق تحصیلی آزمون سراسری سال ۱۳۹۸

Table with columns: ردیف (Rank), کد رشته محل (Code), نام موسسه یا دانشگاه (Institution), عنوان رشته (Subject), موارد اصلاحی (Changes). Lists various academic programs and their corresponding institutions and subjects.

ج- اصلاحات مربوط به شرایط و ضوابط دانشگاهها و موسسات:

Table with columns: ردیف (Rank), نام دانشگاه / مؤسسه (Institution), مشخصات و شرایط (Specifications and Conditions). Provides specific details for various universities and institutions.

اطلاعیه رشته محل‌های جدید و اصلاحات مربوط به دفترچه راهنمای صرفاً بر اساس سوابق تحصیلی آزمون سراسری سال ۱۳۹۸

ب- موارد اصلاحی مربوط به جداول کدرشته‌محل‌ها:

Table with columns: ردیف (Rank), کد رشته محل (Code), نام موسسه یا دانشگاه (Institution), عنوان رشته (Subject), موارد اصلاحی (Changes). Lists various academic programs and their corresponding institutions and subjects.



شرکت تعاونی خدمات آموزشی



## چرا آزمون های آزمایشی سنجش؟

- آزمونی است با سوالات همتراز و همسنگ با آزمون سراسری
- دارای بالاترین جامعه آماری در آزمون های سطح کشور
- ایجاد شرایط آزمون مطابق با استانداردهای سنجش
- حضور قویترین داوطلبان کنکور در این آزمون ها



۰۲۱-۸۸۸ ۴۴ ۷۹۱-۳۰۳  
گیت نام گروهی دبیرستان ها  
۰۲۱-۴۲۲ ۹۶۶  
www.sanjeshserv.ir  
sanjesheducationgroup

